



12 SETEMBRO | 19h | AO VIVO NO LANCE RURAL

CATÁLOGO

CATÁLOGO

CATÁLOGO



LEILOEIRO



LEILOEIRA



TRANSMISSÃO



PATROCÍNIO

(55) 99954-4030

CONTATO

AMIGOS PRODUTORES,



Tudo na vida é uma questão de energia. Os raios do sol que iluminam nossos campos todas as manhãs, o calor que derrete a geada, a lua que ilumina até as noites mais escuras na Estância Luz de São João. E a nossa família sabe disso como ninguém.

A energia que nos faz levantar todos os dias e trabalhar obstinadamente pela melhor genética Braford em nossos rebanhos é a mesma nesses 20 anos de seleção. Um brilho no olho que chega com o nascer de cada bezerro, com o vento das manhãs de inverno e com o frio no lombo do cavalo quando é preciso enfrentar a lida abaixo de chuva ao lado da peonada.

Esse é o sentimento que guia a Estância Luz de São João. Valorizamos o que é mais simples, porque é aí que mora o essencial: a centelha da vida, a luz que emana de cada novo projeto.

Também somos obstinados pela inovação, pela qualidade técnica e pelo rigor na seleção. E lá se vão 20 anos de uma história trilhada com esforço, em família e para a família. Porque, no fundo, a gente sabe que, seja na pecuária, seja na vida, a genética é fruto da história de cada indivíduo. Que sigamos sendo únicos, autênticos e repletos de uma luz que nunca se apaga.

Luz de São João: 20 anos de seleção

FALE CONOSCO 
CLIQUE NOS ÍCONES



| Cadastros do Leilão |
CAMBARÁ REMATES
55 98404.6640



| Informações dos Animais |
ESTÂNCIA LUZ DE SÃO JOÃO
(55) 99954.4030



FACEBOOK



INSTAGRAM





YOUTUBE



ÍNDICE

MACHOS DA LUZ DE SÃO JOÃO

Touros Braford de 3,5 anos	CLIQUE E ACESSE	
Touros Braford de 3,0 anos	CLIQUE E ACESSE	
Touros Braford de 2,0 anos	CLIQUE E ACESSE	

FÊMEAS DA LUZ DE SÃO JOÃO

Fêmea (GS 38) Geração 2018 Destaque “GRETA” Futura Doadora com cria ao pé	CLIQUE E ACESSE	
Terneiras (GS 38) Geração 2022 Destaque “JADE” e “LANA” “Precocinhas”	CLIQUE E ACESSE	
Terneiras (GS 38) Geração 2022 (11 a 16 meses)	CLIQUE E ACESSE	
Novilhas (GS 38) Geração 2021 (22 a 24 meses) Com Serviço	CLIQUE E ACESSE	
Fêmeas (GS 14 – OD) Geração 2019 Com cria ao pé	CLIQUE E ACESSE	
Vaquilhonas (GS 38) Geração 2020 Prenhas	CLIQUE E ACESSE	
Fêmeas (GS 14 – OD) Geração 2018 e 2019 Prenhas	CLIQUE E ACESSE	
Fêmeas (GS 14 – OD) Geração 2018 e 2019 Com Serviço	CLIQUE E ACESSE	

CONDIÇÕES DE PAGAMENTO

20 PARCELAS | 2+2+2+2+2+10

À VISTA: 8% DE DESCONTO

30 DIAS: 4% DE DESCONTO

COMISSÃO DO COMPRADOR: 8%

PLANO SAFRA:

2 + 2 + 16 PARCELAS, DIA 12/ABRIL/24

FRETES, VALORES E CONDIÇÕES DE ENTREGA

- A Estância Luz de São João disponibilizará, através de serviço opcional e terceirizado, a entrega dos animais a seus clientes compradores, mediante o pagamento do valor estabelecido por cabeça.
- O comprador, quando do acerto com a leiloeira, deverá realizar o pagamento do frete subsidiado, juntamente com as duas primeiras parcelas dos animais, no ato da compra.
- O comprador, deverá comunicar todas as informações de contato, localização e endereço de sua propriedade para entrega dos seus animais.
- Para as propriedades que não tiverem condições de acesso, em virtude da estrada intransitável, deverá informar o ponto mais próximo da rota, a ser entregue.
- A Estância Luz de São João, informará ao comprador o nome e o telefone do motorista responsável pelo carregamento e transporte dos animais.

FRETES, VALORES E CONDIÇÕES DE ENTREGA

FRETE NO RIO GRANDE DO SUL:

FRETE FREE: A PARTIR DE 3 TOUROS OU 7 FÊMEAS.

VALOR DO FRETE:

SUBSIDIADO SERÁ DE R\$ 400,00 POR ANIMAL.

FRETE PARA OUTROS ESTADOS:

O COMPRADOR DEVERÁ CONSULTAR ANTES DO LEILÃO.

MANEJO SANITÁRIO E FERTILIDADE

- **Exames e Testes:** Os animais realizaram teste de diagnóstico para Tuberculose Bovina. As fêmeas realizaram teste de diagnóstico de Brucelose, e todos os touros foram submetidos a exame andrológico.
- **Diagnóstico de Prenhez:** A prenhez das fêmeas é garantida pelo prazo de até 30 dias após o término do leilão.
- **Vacinações:** Os animais foram recentemente revacinados com vacinas polivalentes contra: Carbúnculo Hemático, Carbúnculo Sintomático e Leptospirose.
- **Ectoparasitas:** Os animais já foram expostos a carrapatos e no momento estão limpos destes parasitas.
- **Plantas Tóxicas:** Os animais conhecem Mio Mio.

MANEJO REPRODUTIVO

- **Antes da estação de monta:** Devem ser realizados, anualmente, em todos os touros, o exame andrológico.
- **Durante a estação de monta:**
 - Lembrar que a proporção ideal é de 1 touro para 25 vacas.
 - Fazer rodízio dos touros que estão na monta, com descanso de 15 dias.
 - Não misturar touros de idade diferente, em um mesmo rodeio.
 - Juntar os rodeios de monta pelo menos 2 vezes por semana.
 - Se sugere maior atenção aos touros de 2 anos, pois eles ainda estão em fase de desenvolvimento corporal.



**CLIQUE
E CONFIRA
OS VÍDEOS DA OFERTA**

LEGENDAS USADAS NO CATÁLOGO

TAT: Tatuagem do animal.

NASC: Data de nascimento do animal.

ABHB: Marca da associação, colocada na paleta esquerda do animal (BB, B ou OD).

OD: Animais com esta marca estão registrados com “fenótipo definido”, porém com pai e mãe sem registros conhecidos. Os produtos nascidos das fêmeas com esta marca, só poderão ser registrados e marcados com “B”, se forem fêmeas.

DUPLA MARCA: BB, animais com mérito genético superior, segundo critérios da ABHB.

GS: Grau de Sangue para animais Braford, representando a porcentagem de Zebuino em relação ao Hereford (1/2z, 1/4z, 3/8z).

PESO: Peso do animal estimado no dia do leilão, (em quilos).

PE: Perímetro Escrotal do touro (em cm).

AOL: Área de Olho de Lombo (em cm²). Relacionado com rendimento de cortes comerciais. Valores superiores a 75,0 cm², ao abate, apresentam elevados rendimentos de cortes cárneos na indústria frigorífica. Parâmetro de valores (Min 36,0 – Méd 89,6 – Máx 133,0).

ECG: Espessura de Gordura Subcutânea (em mm). Indicativa de precocidade sexual e de terminação, ou seja, animais que iniciam a deposição de gordura mais cedo tendem a ser mais precoces, sexualmente, e tendem a apresentar carcaças prontas para o abate em menores idades. Parâmetro de valores (Min 1,50 – Méd 4,12 – Max 9,40).

GIM: Gordura Intramuscular (marmoreio). Definido como a quantidade de gordura intramuscular, associada à suculência e sabor da carne. O marmoreio, avaliado por escores de 1 a 10, onde o maior escore apresenta um maior marmoreio.

PROGRAMA DE AVALIAÇÃO GENÉTICA PAMPAPLUS

ATENÇÃO: Não existe como fazer comparações entre animais, através das DEPs, produzidas por Sistemas de Avaliação Genética distintos. Cada programa tem um método de avaliação, bem como a sua Base Genética tem universos quantitativos totalmente diferentes. Portanto, faça a comparação somente entre animais avaliados pelo mesmo sistema.

- **DEP** – Diferença Esperada da Progenie – dos produtos animais são resultado do seu valor genético, com base no desempenho próprio, dos pais e parentes e de seu percentil (%).
- **Top ou Percentil (%)** – indica qual a posição do animal para determinada DEP, relativo ao TOTAL de animais avaliados no programa. Exemplo: se um animal tem percentil igual a 5% para DEP PD significa que, para peso a desmama, ele está entre os 5% melhores animais do TOTAL de animais avaliados. O percentil tem uma escala que varia de 0,1 a 99%.
- **PN** – Peso ao Nascer – correlacionada a facilidade de parto.
- **PD** – Peso ao Desmame – o efeito direto, prediz a habilidade de um animal em transmitir genes para crescimento à seus filhos (progenie).
- **GPD** – Ganho de Peso Pós Desmama (Kg/345 dias) – prediz a diferença esperada de ganho em peso no período de pós desmama dos filhos desse touro em relação aos filhos dos demais touros avaliados.
- **PS** – Peso ao Sobreano – prediz a diferença esperada de desempenho em peso dos filhos desse touro em relação aos filhos dos outros touros no período do sobreano.
- **IQG** – Índice de Qualificação Genética ou “Índice FINAL” – Esse índice tem por objetivo agregar a contribuição genética de um animal nas características, objetivo da seleção, considerando-se os respectivos graus de importância, em um único valor classificatório.

DEP DE PREDIÇÃO GENÔMICA

- **DEPG** – Diferença Esperada na Progenie aprimorada pela Genômica.
(%) – Percentil de classificação da DEP em classes na população avaliada.
- **PNG – PESO AO NASCER** – Característica indicativa de facilidade de parto dos filhos. Destacam-se os animais de (DEPG com valores negativos ou próximos de zero, ou menor o % desta DEPG).
- **PDG – PESO AO DESMAME (efeito direto)** – Capacidade do reprodutor transmitir velocidade de crescimento e desmamar terneiros mais pesado. Destacam-se os animais de (DEPG com valor elevada ou menor o % desta DEPG).
- **PSG – PESO AO SOBREANO** – Potencial do reprodutor em transmitir velocidade de crescimento para seus filhos até a fase de Sobreano (365 ou 550 dias). Destacam-se os animais de (DEPG com valor mais elevada ou menor o % desta DEPG).
- **PIOG – PIGMENTAÇÃO OCULAR** – Potencial do reprodutor em transmitir maior proporção de filhos completamente pigmentados em sua progenie. Destacam-se os animais de (DEPG com valor mais elevada ou menor o % desta DEPG).
- **ECTO – RESISTÊNCIA AO CARRAPATO** – Potencial do reprodutor em transmitir a sua progenie animais mais resistentes ao carrapato. Destacam-se os animais de (DEPG com valores negativos ou menor o % desta DEPG).



TOUROS

LOTE 1

BRAFORD



FOTO: KATEGA VAZ

TOURO BRAFORD – 3,5 ANOS				
TAT	NASC	ABHB	PAI	LINHAGEM MATERNA
F 071	18/09/2019	B	RM12018/19	SA 38-C164

MEDIÇÕES				
PESO	PE	AOL	EGS	GIM
806	40	122,9	4,3	2,35

DEP Genômica e (%) – EMBRAPA				
PNG	PDG	PSG	PIOG	ECTO
0,21	-1,27	-0,97	0,06	0,02
55%	87%	81%	32%	56%

OBSERVAÇÕES
OBSERVAÇÕES: Excelente estrutura corporal e musculoso. Correto de umbigo e com excelente Perímetro Escrotal. Medidas de ultrassom excelentes e acima da média. Destaque para DEP de Pigmentação Ocular.

CLIQUE E CONFIRA O VÍDEO



TOUROS

LOTE 2

BRAFORD



FOTO: KATEGA VAZ

TOURO BRAFORD – 3,5 ANOS				
TAT	NASC	ABHB	PAI	LINHAGEM MATERNA
F 017	06/09/2019	B	RM12018/19	SA 38-139-0

MEDIÇÕES				
PESO	PE	AOL	EGS	GIM
756	41	118,8	5,9	2,16

DEP Genômica e (%) – EMBRAPA				
PNG	PDG	PSG	PIOG	ECTO
0,21	-2,75	-0,29	-0,01	0,02
55%	94%	77%	61%	54%

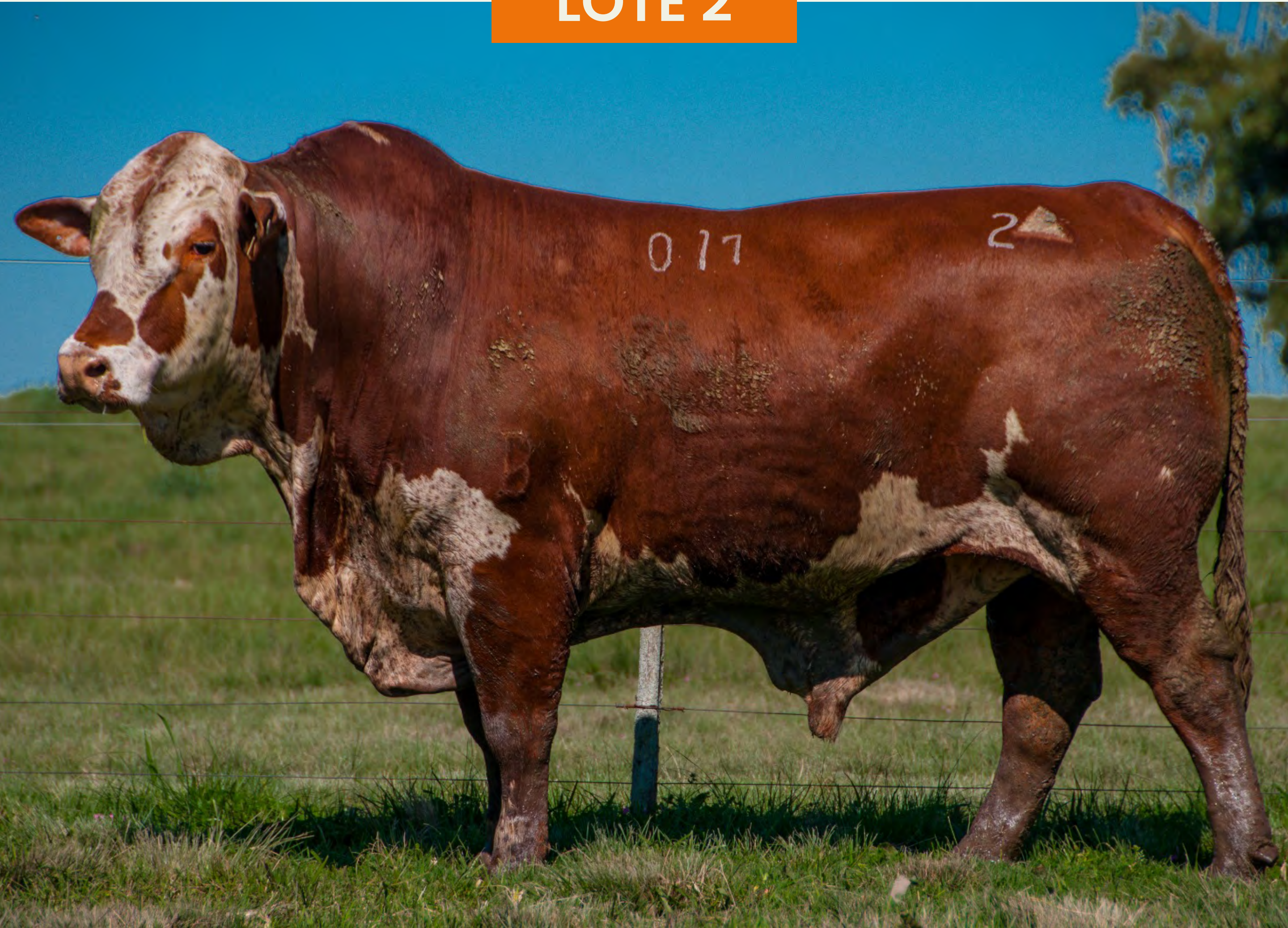
OBSERVAÇÕES
OBSERVAÇÕES: Excelente estrutura corporal e musculoso, frame destacado e caminha com couro solto. Possui um destacado Perímetro Escrotal. Ultrassom excelentes de AOL e Cobertura de gordura. Destaque para DEP: Resistência ao Carrapato.

CLIQUE E CONFIRA O VÍDEO



TOUROS

LOTE 3

BRAFORD



FOTO: KATEGA VAZ

TOURO BRAFORD – 3,5 ANOS				
TAT	NASC	ABHB	PAI	LINHAGEM MATERNA
F 077	19/09/2019	B	RM12018/19	SA 38-A127

MEDIÇÕES				
PESO	PE	AOL	EGS	GIM
774	41	119,3	3,8	2,43

DEP Genômica e (%) – EMBRAPA				
PNG	PDG	PSG	PIOG	ECTO
1,13	3,71	1,60	0,02	0,01
94%	33%	65%	45%	53%

OBSERVAÇÕES
OBSERVAÇÕES: Excelente estrutura corporal e musculoso. Destacado Perímetro Escrotal. Ultrassom excelentes de AOL e Mar-moreio. Destaque para DEP: Peso ao Desmame, Pigmentação e Resistência ao Carrapato.

CLIQUE E CONFIRA O VÍDEO



TOUROS

LOTE 4

BRAFORD



FOTO: KATEGA VAZ

TOURO BRAFORD – 3,5 ANOS				
TAT	NASC	ABHB	PAI	LINHAGEM MATERNA
F 043	15/09/2019	B	RM12018/19	SA 38-C100

MEDIÇÕES				
PESO	PE	AOL	EGS	GIM
688	41	123,1	4,7	2,22

DEP Genômica e (%) – EMBRAPA				
PNG	PDG	PSG	PIOG	ECTO
0,02	-2,61	-1,57	-0,01	0,01
43%	94%	83%	61%	53%

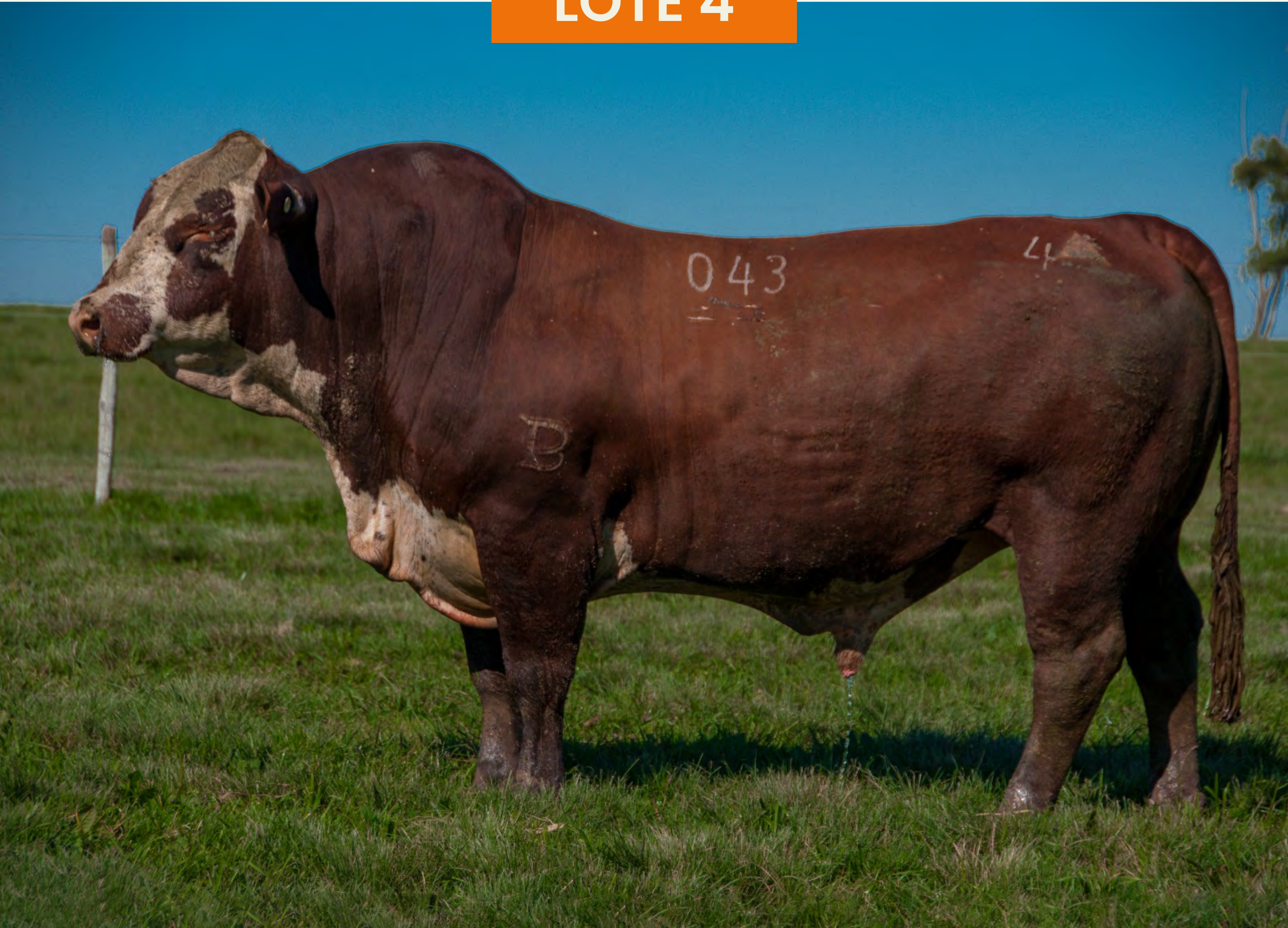
OBSERVAÇÕES
OBSERVAÇÕES: Excelente Massa Muscular e Perímetro Escrotal. Ultrassom excelentes de AOL e Cobertura de gordura. Destaque para DEP: Peso ao Nascer e Resistência ao Carrapato.

CLIQUE E CONFIRA O VÍDEO



TOUROS

LOTE 5

BRAFORD



FOTO: KATEGA VAZ

“JORDÃO” – TOURO BRAFORD – 3,0 ANOS				
TAT	NASC	ABHB	PAI	LINHAGEM MATERNA
2517	14/09/2020	B	COMANCHERO	Luz de São João 14-7465

MEDIÇÕES				
PESO	PE	AOL	EGS	GIM
686	38	107,8	3,8	2,51

DEP e Top (%) – PAMPAPLUS				
PN	PD	GPD	PS	IQC
-0,09	0,15	0,20	0,22	0,74
41	51	51	54	19

OBSERVAÇÕES
OBSERVAÇÕES: Touro “JORDÃO” é DESTAQUE. Seu pai COMANCHERO, tem na sua linhagem, dois touros raçadores (SIDNEY e TARAGUI). Excelente estrutura corporal, bom cumprimento de costela e posterior. Destaque no ultrassom para Marmoreio. Destaque para DEP: Peso ao Nascer (Indicado para Novilha) e IQG final..

CLIQUE E CONFIRA O VÍDEO

LUZ DE SÃO JOÃO



20 ANOS DE SELEÇÃO

TOUROS

LOTE 6

BRAFORD



FOTO: KATEGA VAZ

“ASTRO” – TOURO BRAFORD – 3,0 ANOS				
TAT	NASC	ABHB	PAI	LINHAGEM MATERNA
2535	05/10/2020	B	RM201 LSJ	Luz de São João 38–3068

MEDIÇÕES				
PESO	PE	AOL	EGS	GIM
664	45	120,2	6,2	1,47

DEP e Top (%) – PAMPAPLUS				
PN	PD	GPD	PS	IQC
0,21	3,24	7,83	10,84	1,82
64	21	3	6	4

OBSERVAÇÕES
OBSERVAÇÕES: Touro “ASTRO” é DESTAQUE pela correção, Excelente estrutura corporal e musculatura. Tem como GRANDE DESTAQUE o Perímetro Escrotal, além do Ultrassom excelente para AOL e Cobertura de Gordura. Destaque para DEP: Peso ao Desmame, GPD, Peso ao Sobreano e IQG final. Destaque para produção de Novilhos Pesados.

CLIQUE E CONFIRA O VÍDEO

12 SETEMBRO | 19h | AO VIVO NO LANCE RURAL

LUZ DE SÃO JOÃO



20 ANOS DE SELEÇÃO

TOUROS

LOTE 7

BRAFORD



FOTO: KATEGA VAZ

“ULISSES” – TOURO BRAFORD – 3,0 ANOS				
TAT	NASC	ABHB	PAI	LINHAGEM MATERNA
2519	15/09/2020	B	RM201 LSJ	Pitangueira 38–F467

MEDIÇÕES				
PESO	PE	AOL	EGS	GIM
662	43	109,0	3,5	1,77

DEP e Top (%) – PAMPAPLUS				
PN	PD	GPD	PS	IQC
-0,30	0,56	5,09	3,80	0,91
26	47	9	31	15

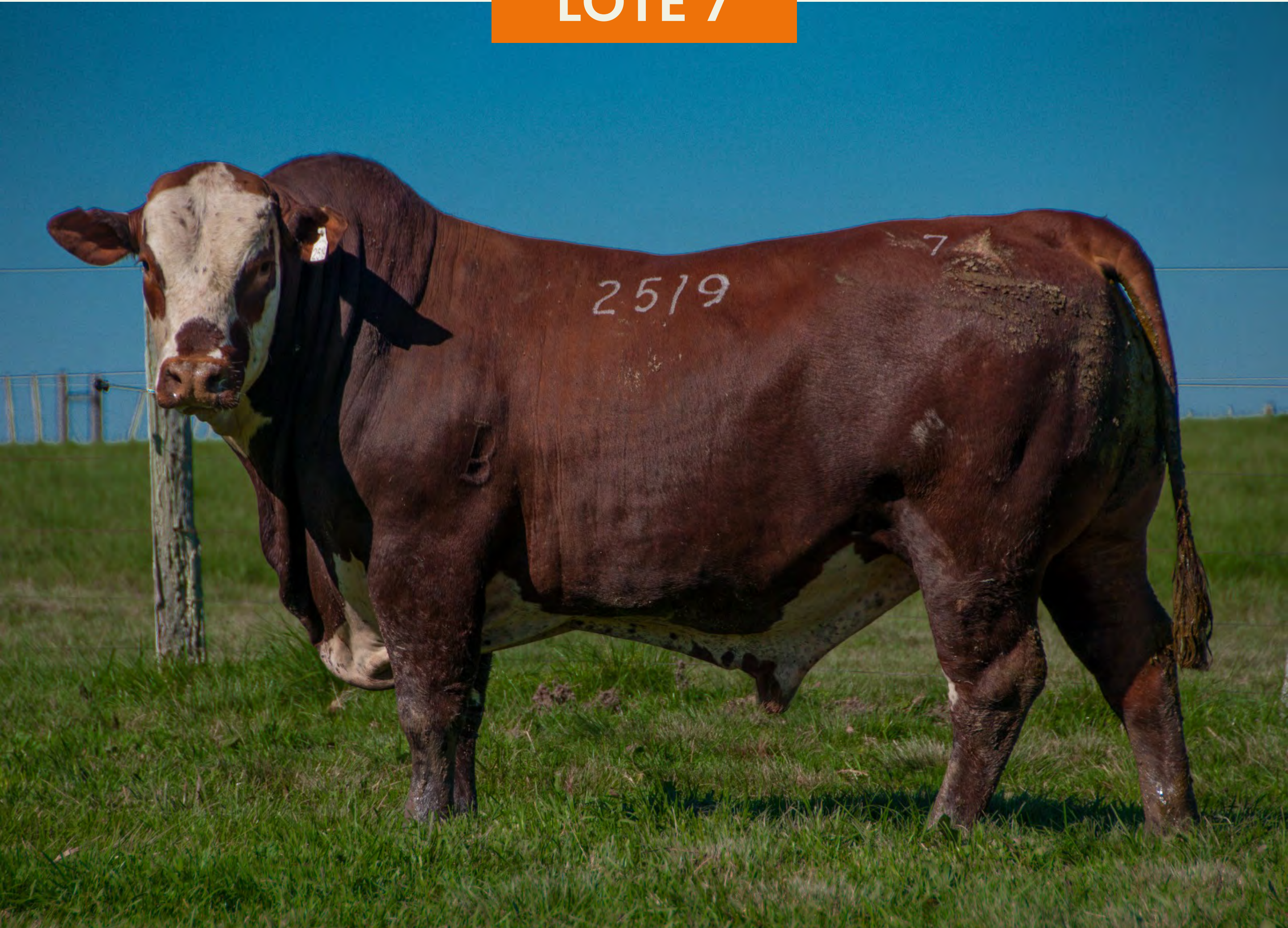
OBSERVAÇÕES
OBSERVAÇÕES: Touro “ULISSES” é DESTAQUE para Perímetro Escrotal. Possui um excelente comprimento corporal e comprimento de costelas. Suas DEP são TODAS equilibradas. Destaca para Peso ao Nascer (Indicado para Novilha), GPD, Peso ao Sobreano e IQG final. Destaque para produção de Novilhos Pesados.

CLIQUE E CONFIRA O VÍDEO

12 SETEMBRO | 19h | AO VIVO NO LANCE RURAL



TOUROS

LOTE 8

BRAFORD



FOTO: KATEGA VAZ

TOURO BRAFORD – 3,0 ANOS				
TAT	NASC	ABHB	PAI	LINHAGEM MATERNA
G 140	28/09/2020	B	RM21920	Guatambu 38-B1089 (PORTINARI)

MEDIÇÕES				
PESO	PE	AOL	EGS	GIM
640	40	108,0	4,3	2,39

DEP Genômica e (%) – EMBRAPA				
PNG	PDG	PSG	PIOG	ECTO
0,79	6,11	3,41	0,05	0,03
85%	12%	52%	33%	58%

OBSERVAÇÕES
OBSERVAÇÕES: Excelente Perímetro Escrotal e corretíssimo comprimento de umbigo. Esse touro possui uma “Composição Genômica”, com (42%Zebu e 58%Hereford). Ultrassom muito boa de Cobertura de Gordura e Marmoreio. Destaque para DEP: Pesos ao Desmame, Sobreano e Pigmentação Ocular.

CLIQUE E CONFIRA O VÍDEO



TOUROS

LOTE 9

BRAFORD



FOTO: KATEGA VAZ

“RINGO” – TOURO BRAFORD – 3,0 ANOS				
TAT	NASC	ABHB	PAI	LINHAGEM MATERNA
2548	13/10/2020	B	RM204 LSJ	Pitangueira 38-F467

MEDIÇÕES				
PESO	PE	AOL	EGS	GIM
632	37	98,3	2,4	1,36

DEP e Top (%) – PAMPAPLUS				
PN	PD	GPD	PS	IQC
1,55	18,44	-0,99	20,54	1,58
99	0,1	66	0,5	5

OBSERVAÇÕES
OBSERVAÇÕES: Touro “RINGO” é DESTAQUE, muito correto e bem pigmentado. Possui Excelente DEP para Peso ao Desmame, Peso ao Sobreano e IQG final. Ideal para desmamar Terneiros pesados e também produzir Novilhos pesados.

CLIQUE E CONFIRA O VÍDEO

LUZ DE SÃO JOÃO



20 ANOS DE SELEÇÃO

TOUROS

LOTE 10

BRAFORD



FOTO: KATEGA VAZ

“PIRATA” – TOURO BRAFORD – 3,0 ANOS				
TAT	NASC	ABHB	PAI	LINHAGEM MATERNA
G 086	24/09/2020	B	RM21920	Pitangueira 38-G498

MEDIÇÕES				
PESO	PE	AOL	EGS	GIM
670	40	110,6	5,2	2,81

DEP Genômica e (%) – EMBRAPA				
PNG	PDG	PSG	PIOG	ECTO
0,24	2,15	2,85	0,05	0,14
57%	52%	56%	34%	80%

OBSERVAÇÕES
OBSERVAÇÕES: Touro “PIRATA” é DESTAQUE, com excelente estrutura corporal, pigmentação e Perímetro Escrotal. Medidas de ultrassom excelentes e acima da média. Destaque para DEP: Peso ao Sobreano e Pigmentação Ocular.

CLIQUE E CONFIRA O VÍDEO

12 SETEMBRO | 19h | AO VIVO NO LANCE RURAL

LUZ DE SÃO JOÃO



20 ANOS DE SELEÇÃO

TOUROS

LOTE 11

BRAFORD



FOTO: KATEGA VAZ

TOURO BRAFORD – 3,0 ANOS				
TAT	NASC	ABHB	PAI	LINHAGEM MATERNA
G 013	04/09/2020	B	RM21920	SA 38-D344

MEDIÇÕES				
PESO	PE	AOL	EGS	GIM
652	37	101,0	1,9	2,33

DEP Genômica e (%) – EMBRAPA				
PNG	PDG	PSG	PIOG	ECTO
-0,09	1,65	1,19	-0,01	-0,15
36%	58%	68%	61%	18%

OBSERVAÇÕES
OBSERVAÇÕES: Touro correto de aprumo e com Destaque para DEP: Peso ao Nascer (Indicado para Novilha) e Resistência ao Carrapato.

CLIQUE E CONFIRA O VÍDEO

12 SETEMBRO | 19h | AO VIVO NO LANCE RURAL



TOUROS

LOTE 12

BRAFORD



FOTO: KATEGA VAZ

TOURO BRAFORD – 3,0 ANOS				
TAT	NASC	ABHB	PAI	LINHAGEM MATERNA
G 170	05/10/2020	B	RM21920	SA 38-D256

MEDIÇÕES				
PESO	PE	AOL	EGS	GIM
648	39	109,7	2,8	1,39

DEP Genômica e (%) – EMBRAPA				
PNG	PDG	PSG	PIOG	ECTO
0,06	2,23	2,76	0,00	0,02
45%	51%	56%	56%	55%

OBSERVAÇÕES
OBSERVAÇÕES: Muito bom comprimento corporal, musculoso e correto de umbigo. Touro com ultrassom muito bom para AOL. TODAS as DEP são muito boa, mostrando um touro equilibrado em todas as características.

CLIQUE E CONFIRA O VÍDEO



TOUROS

LOTE 13

BRAFORD



FOTO: KATEGA VAZ

TOURO BRAFORD – 3,0 ANOS				
TAT	NASC	ABHB	PAI	LINHAGEM MATERNA
2577	13/11/2020	B	RM202 LSJ	Santa Ana 38-0387 (TOP 40)

MEDIÇÕES				
PESO	PE	AOL	EGS	GIM
780	41	84,6	3,9	2,3

DEP e Top (%) – PAMPAPLUS				
PN	PD	GPD	PS	IQC
-0,09	7,70	6,05	13,99	1,10
41	3	6	3	11

OBSERVAÇÕES
OBSERVAÇÕES: Touro de frame destacado, muito bom comprimento de costela e com excelente Perímetro Escrotal. Suas DEP são TODAS excelentes. Touro Indicado para Novilha. Ideal para desmamar Terneiros pesados e também produzir Novilhos pesados.

CLIQUE E CONFIRA O VÍDEO



TOUROS

LOTE 14

BRAFORD



FOTO: KATEGA VAZ

TOURO BRAFORD – 3,0 ANOS				
TAT	NASC	ABHB	PAI	LINHAGEM MATERNA
2558	26/10/2020	B	RM203 LSJ	Pitangueira 38–G675

MEDIÇÕES				
PESO	PE	AOL	EGS	GIM
634	40	95,3	3,9	3,26

DEP e Top (%) – PAMPAPLUS				
PN	PD	GPD	PS	IQC
0,34	6,32	0,00	7,66	0,96
73	6	53	13	14

OBSERVAÇÕES
OBSERVAÇÕES: Muito bom comprimento corporal e musculatura. Excelente Perímetro Escrotal. Ultrassom destacado para Mar- moreio. Destaque para DEP: Peso PD e PS. Ideal para desmamar Terneiros pesados e também produzir Novilhos pesados.

CLIQUE E CONFIRA O VÍDEO



TOUROS

LOTE 15

BRAFORD



FOTO: KATEGA VAZ

TOURO BRAFORD – 3,0 ANOS				
TAT	NASC	ABHB	PAI	LINHAGEM MATERNA
2543	10/10/2020	B	RM202 LSJ	Pampiano 38-A160 (MARAGATO)

MEDIÇÕES				
PESO	PE	AOL	EGS	GIM
626	38	110,0	6,5	1,58

DEP e Top (%) – PAMPAPLUS				
PN	PD	GPD	PS	IQC
0,36	-1,46	-0,77	-1,36	-0,45
74	68	63	65	65

OBSERVAÇÕES
OBSERVAÇÕES: Touro correto e equilibrado, com boa pigmentação ocular. Suas medidas de ultrassom, se destacam na AOL e cobertura de gordura, mostrando precocidade na terminação.

CLIQUE E CONFIRA O VÍDEO



TOUROS

LOTE 16

BRAFORD



FOTO: KATEGA VAZ

TOURO BRAFORD – 3,0 ANOS				
TAT	NASC	ABHB	PAI	LINHAGEM MATERNA
2508	23/06/2020	B	RM200 LSJ	Santa Amélia 38–2356

MEDIÇÕES				
PESO	PE	AOL	EGS	GIM
636	42	106,0	1,9	2,48

DEP e Top (%) – PAMPAPLUS				
PN	PD	GPD	PS	IQC
0,11	-3,21	1,11	-2,11	-0,36
57	83	40	70	62

OBSERVAÇÕES
OBSERVAÇÕES: Muito bom comprimento corporal e oculado. Grande destaque para Perímetro Escrotal. No ultrassom, se destaca no marmoreio. Sua DEP para Ganho Pós Desmame mostra como precoce de ganho de peso, após desmame.

CLIQUE E CONFIRA O VÍDEO



TOUROS

LOTE 17

BRAFORD



FOTO: KATEGA VAZ

TOURO BRAFORD – 3,0 ANOS				
TAT	NASC	ABHB	PAI	LINHAGEM MATERNA
G 112	27/09/2020	B	RM21920	SA 38-C377

MEDIÇÕES				
PESO	PE	AOL	EGS	GIM
632	40	108,6	5,7	1,44

DEP Genômica e (%) – EMBRAPA				
PNG	PDG	PSG	PIOG	ECTO
-0,30	-1,44	-3,44	0,04	-0,04
25%	88%	91%	39%	41%

OBSERVAÇÕES
OBSERVAÇÕES: Bom comprimento corporal e bem oculado. Excelente Perímetro Escrotal, com o ultrassom Excelente para Cobertura de Gordura. Destaque para DEP: Peso ao Nascer (Indicado para Novilha), Pigmentação Ocular e Resistência ao Carrapato.

CLIQUE E CONFIRA O VÍDEO



TOUROS

LOTE 18

BRAFORD



FOTO: KATEGA VAZ

TOURO BRAFORD – 3,0 ANOS				
TAT	NASC	ABHB	PAI	LINHAGEM MATERNA
G 120	27/09/2020	B	RM21920	SA 38–D318

MEDIÇÕES				
PESO	PE	AOL	EGS	GIM
594	37	107,6	3,5	2,14

DEP Genômica e (%) – EMBRAPA				
PNG	PDG	PSG	PIOG	ECTO
0,10	2,67	2,97	-0,04	-0,05
48%	46%	55%	75%	39%

OBSERVAÇÕES
OBSERVAÇÕES: Touro correto, com muito bom comprimento corporal. Destaque para DEP: Peso ao Desmame e Sobreano e excelente para Resistência ao Carrapato.

CLIQUE E CONFIRA O VÍDEO



TOUROS

LOTE 19

BRAFORD



FOTO: KATEGA VAZ

“CEASER” – TOURO BRAFORD – 2,0 ANOS				
TAT	NASC	ABHB	PAI	LINHAGEM MATERNA
1517	05/09/2021	BB	COMANDANTE	Pitangueira 38-B859 (PITOCO)

MEDIÇÕES				
PESO	PE	AOL	EGS	GIM
538	37	106,6	2,4	1,17
		14%	76%	98%

DEP e Top (%) – PAMPAPLUS				
PN	PD	GPD	PS	IQC
1,17	1,60	9,95	9,05	1,24
97	36	1	10	9

OBSERVAÇÕES
OBSERVAÇÕES: Touro “CEASAR” é DESTAQUE e Dupla Marca, com excelente cor de pelagem, e musculoso. Filho do segundo colocado na Prova Ganho de Peso da CRV Lagoa, em São Paulo. No ultrassom, se destaca na AOL. Suas DEP: Ganho Pós Desma-me, Peso ao Sobreano e IQG final, o destaca como ideal para produzir Novilhos pesados.

CLIQUE E CONFIRA O VÍDEO

LUZ DE SÃO JOÃO



20 ANOS DE SELEÇÃO

TOUROS

LOTE 20

BRAFORD



FOTO: KATEGA VAZ

TOURO BRAFORD – 2,0 ANOS				
TAT	NASC	ABHB	PAI	LINHAGEM MATERNA
1572	13/10/2021	B	RM211 LSJ	Luz de São João 38–8065

MEDIÇÕES				
PESO	PE	AOL	EGS	GIM
505	38	68,8	3,8	2,78
		98%	6%	5%

DEP e Top (%) – PAMPAPLUS				
PN	PD	GPD	PS	IQC
0,10	7,10	3,66	11,72	1,34
56	4	16	5	8

OBSERVAÇÕES
OBSERVAÇÕES: Touro muito correto, comprimento corporal, oculado e correção de umbigo. No ultrassom, se destaca na Cobertura de Gordura e Marmoreio. Todas suas DEP são excelentes: Ideal para desmamar Terneiros pesados e também produzir Novilhos pesados.

CLIQUE E CONFIRA O VÍDEO

12 SETEMBRO | 19h | AO VIVO NO LANCE RURAL



TOUROS

LOTE 21

BRAFORD



FOTO: KATEGA VAZ

“IMPERADOR” – TOURO BRAFORD – 2,0 ANOS

TAT	NASC	ABHB	PAI	LINHAGEM MATERNA
FIV 1510	24/07/2021	BB	EXPERTO	Rancho 316 T/E (MAGNO)

MEDIÇÕES

PESO	PE	AOL	EGS	GIM
576	41	99,8	3,3	1,43

DEP e Top (%) – PAMPAPLUS

PN	PD	GPD	PS	IQC
0,12	4,84	6,17	10,77	2,75
58	11	6	6	1

OBSERVAÇÕES

OBSERVAÇÕES: Touro “IMPERADOR” é DESTAQUE e Dupla Marca, muito musculoso e com uma estrutura corporal e comprimento de costela invejável. Seu pai EXPERTO foi o Grande Campeão da Nacional Argentina de 2015. Sua mãe 38-5002 é uma Doadora Top. Seu avô MAGNO foi o Grande Campeão de Palermo em 2013. Grande destaque para Perímetro Escrotal, em se tratando de animal jovem. Todas suas DEP são excelentes: Ideal para desmamar Terneiros pesados e também produzir Novilhos pesados.



CLIQUE E CONFIRA O VÍDEO



TOUROS

LOTE 22

BRAFORD



FOTO: KATEGA VAZ

“REI” – TOURO BRAFORD – 2,0 ANOS				
TAT	NASC	ABHB	PAI	LINHAGEM MATERNA
1545	03/10/2021	BB	RM211 LSJ	Nova Esperança 38-409 (MAULA)

MEDIÇÕES				
PESO	PE	AOL	EGS	GIM
540	38	102,1	5,2	1,97
		14%	32%	21%

DEP e Top (%) – PAMPAPLUS				
PN	PD	GPD	PS	IQC
0,12	4,84	6,17	10,77	2,75
58	11	6	6	1

OBSERVAÇÕES
OBSERVAÇÕES: Touro “IMPERADOR” é DESTAQUE e Dupla Marca, muito musculoso e com uma estrutura corporal e comprimento de costela invejável. Seu pai EXPERTO foi o Grande Campeão da Nacional Argentina de 2015. Sua mãe 38-5002 é uma Doadora Top. Seu avô MAGNO foi o Grande Campeão de Palermo em 2013. Grande destaque para Perímetro Escrotal, em se tratando de animal jovem. Todas suas DEP são excelentes: Ideal para desmamar Terneiros pesados e também produzir Novilhos pesados.

CLIQUE E CONFIRA O VÍDEO



TOUROS

LOTE 23

BRAFORD



FOTO: KATEGA VAZ

“LIGEIRO” – TOURO BRAFORD – 2,0 ANOS

TAT	NASC	ABHB	PAI	LINHAGEM MATERNA
FIV 1516	05/09/2021	BB	EXPERTO	Pitangueira 38–M134

MEDIÇÕES

PESO	PE	AOL	EGS	GIM
510	37	88,9	2,8	2,62
		55%	16%	29%

DEP e Top (%) – PAMPAPLUS

PN	PD	GPD	PS	IQC
0,39	3,26	5,18	6,39	1,60
76	21	9	18	5

OBSERVAÇÕES

OBSERVAÇÕES: Touro “LIGEIRO” é DESTAQUE e Dupla Marca, com excelente correção de aprumo e pelo escuro pinhão. Seu pai EXPERTO foi o Grande Campeão da Nacional Argentina de 2015. Sua mãe 38–M134 é uma Doadora Top, de origem Pitangueira. No ultrassom, se destaca na Cobertura de Gordura e Marmoreio. Suas DEP: Peso ao Desmame, Ganho Pós Desmame, Peso ao Sobreano e IQG final, o destaca como Ideal para desmamar Terneiros pesados e também produzir Novilhos pesados.



CLIQUE E CONFIRA O VÍDEO

LUZ DE SÃO JOÃO



20 ANOS DE SELEÇÃO

TOUROS

LOTE 24

BRAFORD



FOTO: KATEGA VAZ

TOURO BRAFORD – 2,0 ANOS				
TAT	NASC	ABHB	PAI	LINHAGEM MATERNA
1532	28/09/2021	B	RM210 LSJ	Luz de São João 38-6533

MEDIÇÕES				
PESO	PE	AOL	EGS	GIM
534	34	105,7	5,7	1,51
		5%	35%	51%

DEP e Top (%) – PAMPAPLUS				
PN	PD	GPD	PS	IQC
-0,36	4,01	2,67	7,79	1,06
23	16	23	13	12

OBSERVAÇÕES
OBSERVAÇÕES: No ultrassom, se destaca na AOL e na Cobertura de Gordura. Suas DEP são muito boas e equilibrada e todas são muito bem pontuadas. Ideal para Peso ao Nascer (Indicado para Novilha), ele se destaca como Ideal para desmamar Terneiros pesados e também produzir Novilhos pesados.

CLIQUE E CONFIRA O VÍDEO

12 SETEMBRO | 19h | AO VIVO NO LANCE RURAL

LUZ DE SÃO JOÃO



20 ANOS DE SELEÇÃO

TOUROS

LOTE 25

BRAFORD



FOTO: KATEGA VAZ

TOURO BRAFORD – 2,0 ANOS				
TAT	NASC	ABHB	PAI	LINHAGEM MATERNA
1567	13/10/2021	B	RM212 LSJ	Belvista 38-1212 (TITAN)

MEDIÇÕES				
PESO	PE	AOL	EGS	GIM
502	33	108,9	3,8	1,33
		1%	37%	75%

DEP e Top (%) – PAMPAPLUS				
PN	PD	GPD	PS	IQC
-0,15	3,84	-3,05	2,92	0,01
37	17	85	36	46

OBSERVAÇÕES
OBSERVAÇÕES: Muito bem oculado e umbigo corrigido. No ultrassom, se destaca na AOL (melhor entre os touros de 2 anos) e na Cobertura de Gordura. Suas DEP são muito boas e equilibrada. Ideal para Peso ao Nascer (Indicado para Novilha), ele se destaca como Ideal para desmamar Terneiros pesados e também produzir Novilhos pesados.

CLIQUE E CONFIRA O VÍDEO

12 SETEMBRO | 19h | AO VIVO NO LANCE RURAL



TOUROS

LOTE 26

BRAFORD



FOTO: KATEGA VAZ

TOURO BRAFORD – 2,0 ANOS				
TAT	NASC	ABHB	PAI	LINHAGEM MATERNA
1548	06/10/2021	B	RM211 LSJ	Luz de São João 38–8096

MEDIÇÕES				
PESO	PE	AOL	EGS	GIM
543	36	85,1	3,8	1,72
		73%	40%	35%

DEP e Top (%) – PAMPAPLUS				
PN	PD	GPD	PS	IQC
0,23	8,58	6,55	15,05	1,46
65	2	5	2	7

OBSERVAÇÕES
OBSERVAÇÕES: Excelente correção de umbigo. No ultrassom, se destaca na Cobertura de Gordura e Marmoreio. Suas DEP são excelentes e muito equilibradas. Se destaca como Ideal para desmamar Terneiros pesados e também produzir Novilhos pesados.

CLIQUE E CONFIRA O VÍDEO



TOUROS

LOTE 27

BRAFORD



FOTO: KATEGA VAZ

“FARAÓ” – TOURO BRAFORD – 2,0 ANOS				
TAT	NASC	ABHB	PAI	LINHAGEM MATERNA
1526	18/09/2021	BB	RM210 LSJ	Luz de São João 38-2854

MEDIÇÕES				
PESO	PE	AOL	EGS	GIM
565	34	85,5	1,9	1,91
		80%	39%	26%

DEP e Top (%) – PAMPAPLUS				
PN	PD	GPD	PS	IQC
-0,23	6,84	12,11	16,41	1,86
31	4	0,5	1	3

OBSERVAÇÕES
OBSERVAÇÕES: Touro “FARAÓ” é DESTAQUE e Dupla Marca. Possui excelente musculatura, comprimento corporal e de costela. No ultrassom, se destaca na Cobertura de Gordura e Marmoreio. Suas DEP são excelentes e invejáveis. É um touro COMPLETO, pois Ideal para Peso ao Nascer (Indicado para Novilha), também se destaca como Ideal para desmamar Terneiros pesados e também produzir Novilhos pesados.

CLIQUE E CONFIRA O VÍDEO



TOUROS

LOTE 28

BRAFORD



FOTO: KATEGA VAZ

TOURO BRAFORD – 2,0 ANOS				
TAT	NASC	ABHB	PAI	LINHAGEM MATERNA
1589	18/10/2021	B	RM211 LSJ	Luz de São João 38–8078

MEDIÇÕES				
PESO	PE	AOL	EGS	GIM
501	34	89,3	3,8	1,34
		45%	9%	71%

DEP e Top (%) – PAMPAPLUS				
PN	PD	GPD	PS	IQC
0,71	5,84	1,59	9,02	0,87
90	7	34	10	16

OBSERVAÇÕES
OBSERVAÇÕES: Excelente correção de umbigo. No ultrassom, se destaca na Cobertura de Gordura. Suas DEP são excelentes para Peso ao Desmame e Peso ao Sobreano. Portanto, ideal para desmamar Terneiros pesados e também produzir Novilhos pesados.

CLIQUE E CONFIRA O VÍDEO

LUZ DE SÃO JOÃO



20 ANOS DE SELEÇÃO

TOUROS

LOTE 29

BRAFORD



FOTO: KATEGA VAZ

TOURO BRAFORD – 2,0 ANOS				
TAT	NASC	ABHB	PAI	LINHAGEM MATERNA
FIV 1520	15/09/2021	B	EXPERTO	Pitangueira 38–M134

MEDIÇÕES				
PESO	PE	AOL	EGS	GIM
510	37	96,5	4,3	1,32
		19%	67%	71%

DEP e Top (%) – PAMPAPLUS				
PN	PD	GPD	PS	IQC
0,38	3,59	3,91	7,07	1,72
75	18	15	15	4

OBSERVAÇÕES
OBSERVAÇÕES: Touro bem oculado e pelo pinhão escuro. Seu pai EXPERTO foi o Grande Campeão da Nacional Argentina de 2015. Sua mãe 38–M134 é uma Doadora Top, de origem Pitangueira. No ultrassom, se destaca na AOL. Suas DEP são equilibradas, do Desmame ao Final. Seu Peso ao Desmame e Peso ao Sobreano, o qualifica como ideal para desmamar Terneiros pesados e também produzir Novilhos pesados.

CLIQUE E CONFIRA O VÍDEO

12 SETEMBRO | 19h | AO VIVO NO LANCE RURAL

LUZ DE SÃO JOÃO



20 ANOS DE SELEÇÃO

TOUROS

LOTE 30

BRAFORD



FOTO: KATEGA VAZ

TOURO BRAFORD – 2,0 ANOS				
TAT	NASC	ABHB	PAI	LINHAGEM MATERNA
1501	26/06/2021	B	RM212 LSJ	Pitangueira 38-J763

MEDIÇÕES				
PESO	PE	AOL	EGS	GIM
503	37	86,3	4,3	1,54

DEP e Top (%) – PAMPAPLUS				
PN	PD	GPD	PS	IQC
0,23	-0,47	-2,13	-0,37	-0,53
65	58	78	58	68

OBSERVAÇÕES
OBSERVAÇÕES: Possui um excelente “Selo Racial”, com comprimento corporal muito bom, bem oculado e pelo escuro pinhão.

CLIQUE E CONFIRA O VÍDEO

12 SETEMBRO | 19h | AO VIVO NO LANCE RURAL

FÊMEA

LOTE 31

BRAFORD



FOTO: KATEGA VAZ

FÊMEA BRAFORD – “GRETA” (GS 38) – DESTAQUE E FUTURA DOADORA COM CRIA AO PÉ – COM SERVIÇO						
TAT	NASC	ABHB	IQG (%)	PESO	PAI	LINHAGEM MATERNA
8026	17/09/2018	B	25	510	Rancho 906 T/E (X-BULL)	Luz de São João 38–9304

CRIA AO PÉ				
PAI DO TERNEIRO	TAT	SEXO	PN	NASC
Belvista 38-2922 (APOGEU)	3755	M	30	15/05/23

OBSERVAÇÕES
<p>OBSERVAÇÕES: A vaca 8026 é jovem, muito feminina, excelente comprimento de costela, com temperamento muito mansa. Para comprovar sua consistência genética, observem no vídeo, sua primeira cria, a Novilha Tatuagem 1312, nascida em 17/10/2021 (22 meses de nascida, já com 364 Kg a campo) e candidata a Dupla Marca. Sua segunda cria, o terneiro Tatuagem 3755 ao pé da vaca, com apenas 3 meses e uma excelente estrutura corporal.</p> <p>Vaca 8026, inseminada com cria ao pé, dia 21/Julho/23 com o touro Belvista 38-2922 (APOGEU) e repasse RM241 LSJ (29/07/23 a 11/09/23).</p>

CLIQUE E CONFIRA O VÍDEO



TERNEIRAS

LOTE 32

BRAFORD



FOTO: KATEGA VAZ

TERNEIRAS BRAFORD (GS 38) “PRECOCINHAS” – Geração 2022 (14 meses) – COM SERVIÇO						
TAT	NASC	ABHB	IQG (%)	PESO	PAI	LINHAGEM MATERNA
2607 – JADE	12/05/2022	B38 (provisório)	19	331	ITA TE 38-56 (PATRÍCIO)	Pitangueira 38-A252 (BIG BROTHER) e Nova Esperança 38-409 MAULA)
2614 – LANA	15/05/2022	B38 (provisório)	18	343	ITA TE 38-56 (PATRÍCIO)	Estiva 38-T101 (TCHAN)

OBSERVAÇÕES
OBSERVAÇÕES: Inseminadas dia 04/Ago/2023 com o touro (Silencio 38-T2085 – TROPEIRO) e repasse a campo com (RM242 LSJ – 11/Ago a 11/Set/23)

CLIQUE E CONFIRA O VÍDEO



TERNEIRAS

LOTE 33

BRAFORD



FOTO: KATEGA VAZ

TERNEIRAS BRAFORD (GS 38) “ELITE” – Geração 2022 (11 a 16 meses)						
TAT	NASC	ABHB	IQG (%)	PESO	PAI	LINHAGEM MATERNA
2666	11/09/2022	B38 (provisório)	19	249	RM 223 LSJ	Estiva 38-T101 (TCHAN)
2719	19/10/2022	B38 (provisório)	37	249	RM 223 LSJ	Belvista 38-1212 (TITAN)
2750	29/10/2022	B38 (provisório)	19	257	RM 223 LSJ	Luz de São João 14-8139

OBSERVAÇÕES

CLIQUE E CONFIRA O VÍDEO



TERNEIRAS

LOTE 34

BRAFORD



FOTO: KATEGA VAZ

TERNEIRAS BRAFORD (GS 38) “DESTAQUE CARA BRANCA” – Geração 2022 (11 a 16 meses)						
TAT	NASC	ABHB	IQG (%)	PESO	PAI	LINHAGEM MATERNA
2700	12/10/2022	B38 (provisório)	35	250	RM 225 LSJ	Santa Amélia 38-2348
2717	18/10/2022	B38 (provisório)	14	249	RM 225 LSJ	Luz de São João 14-6152
2740	24/10/2022	B38 (provisório)	23	283	RM 223 LSJ	Luz de São João 38-5055

OBSERVAÇÕES

CLIQUE E CONFIRA O VÍDEO



TERNEIRAS

LOTE 35

BRAFORD



FOTO: KATEGA VAZ

TERNEIRAS BRAFORD (GS 38) “DESTAQUE MASCARADA” – Geração 2022 (11 a 16 meses)						
TAT	NASC	ABHB	IQG (%)	PESO	PAI	LINHAGEM MATERNA
2604	08/05/2022	B38 (provisório)	31	300	Ita 38-TE56 (PATRICIO)	Luz de São João 14-9126
2618	19/05/2022	B38 (provisório)	16	284	Ita 38-TE56 (PATRICIO)	Luz de São João 14-9105
2629	07/06/2022	B38 (provisório)	30	276	RM 222 LSJ	Luz de São João 14-9120

OBSERVAÇÕES

CLIQUE E CONFIRA O VÍDEO



TERNEIRAS

LOTE 36

BRAFORD



FOTO: KATEGA VAZ

TERNEIRAS BRAFORD (GS 38) “MASCARADA” – Geração 2022 (11 a 16 meses)						
TAT	NASC	ABHB	IQG (%)	PESO	PAI	LINHAGEM MATERNA
2615	15/05/2022	B38 (provisório)	29	286	Ita 38-TE56 (PATRICIO)	Belvista 38-5804 (PAYSANO)
2675	26/09/2022	B38 (provisório)	37	238	RM 223 LSJ	Belvista 38-1212 (TITAN)
2683	05/10/2022	B38 (provisório)	43	239	RM 223 LSJ	Estiva 38-T101 (TCHAN)
2693	10/10/2022	B38 (provisório)	20	210	RM 223 LSJ	Nova Esperança 38-409 (MAULA)
2729	22/10/2022	Luz de São João 14-9120	45	221	RM 223 LSJ	Santa Amélia 38-2373

OBSERVAÇÕES

CLIQUE E CONFIRA O VÍDEO



TERNEIRAS

LOTE 37

BRAFORD



FOTO: KATEGA VAZ

TERNEIRAS BRAFORD (GS 38) “CARA BRANCA” – Geração 2022 (11 a 16 meses)						
TAT	NASC	ABHB	IQG (%)	PESO	PAI	LINHAGEM MATERNA
2678	30/09/2022	B38 (provisório)	13	215	RM 222 LSJ	Ordem 38-R337 (RED BULL)
2685	05/10/2022	B38 (provisório)	42	227	RM 222 LSJ	Ordem 38-R337 (RED BULL)
2721	19/10/2022	B38 (provisório)	62	216	RM 223 LSJ	Belvista 38-5804 (PAYSANO)

OBSERVAÇÕES

CLIQUE E CONFIRA O VÍDEO

NOVILHAS

LOTE 38

BRAFORD



FOTO: KATEGA VAZ

NOVILHAS BRAFORD (GS 38) – Geração 2021 (22 a 24 meses) – COM SERVIÇO						
TAT	NASC	ABHB	IQG (%)	PESO	PAI	LINHAGEM MATERNA
1248	30/09/2021	B38 (provisório)	15	378	RM212 LSJ	Ordem 38-R337 (RED BULL)
1290	13/10/2021	B38 (provisório)	24	371	RM213 LSJ	Rancho 316 T/E (MAGNO)
1308	16/10/2021	B38 (provisório)	87	321	RM213 LSJ	Pitangueira 38-I408 (DON PEDRITO)
1328	03/11/2021	B38 (provisório)	62	349	RM213 LSJ	São Lucas 38-2405 (VAQUEANO)

DATA DO SERVIÇO E TOURO
Inseminadas dia 04/Ago/23 com o touro (Silencio 38-T2085 – TROPEIRO) e repasse a campo com (RM242 LSJ – 11/Ago a 11/Set/23).

CLIQUE E CONFIRA O VÍDEO



NOVILHAS

LOTE 39

BRAFORD



FOTO: KATEGA VAZ

NOVILHAS BRAFORD (GS 38) – Geração 2021 (22 a 24 meses) – COM SERVIÇO						
TAT	NASC	ABHB	IQG (%)	PESO	PAI	LINHAGEM MATERNA
FIV 1228	04/09/2021	B38 (provisório)	13	307	Guasunchos 3125 Bulon (EXPERTO)	Pitangueira 38-M134
1311	17/10/2021	B38 (provisório)	44	331	RM211 LSJ	Luz de São João 14-8156
1337	07/11/2021	B38 (provisório)	22	327	RM213 LSJ	Belvista 38-5804 (PAYSANO)
1348	12/11/2021	B38 (provisório)	53	345	RM213 LSJ	Santa Ana 38-K1149

DATA DO SERVIÇO E TOURO

Inseminadas dia 04/Ago/23 com o touro (Silencio 38-T2085 – TROPEIRO) e repasse a campo com (RM242 LSJ – 11/Ago a 11/Set/23).



CLIQUE E CONFIRA O VÍDEO



NOVILHAS

LOTE 40

BRAFORD



FOTO: KATEGA VAZ

NOVILHAS BRAFORD (GS 38) – Geração 2021 (22 a 24 meses) – COM SERVIÇO						
TAT	NASC	ABHB	IQG (%)	PESO	PAI	LINHAGEM MATERNA
1315	18/10/2021	B38 (provisório)	27	323	RM211 LSJ	Rancho 906 T/E (X-BULL)
1322	30/10/2021	B38 (provisório)	96	335	RM213 LSJ	Estância Aurora 38-581 (3 PONTOS)
1324	01/11/2021	B38 (provisório)	48	333	RM211 LSJ	Pitangueira 38-E164 (BARÃO)
1352	28/11/2021	B38 (provisório)	23	314	RM210 LSJ	Santa Amélia 38-2915
1358	28/11/2021	B38 (provisório)	89	303	RM213 LSJ	Santa Ana 38-0387 (TOP 40)

DATA DO SERVIÇO E TOURO

Inseminadas dia 04/Ago/23 com o touro (Silencio 38-T2085 – TROPEIRO) e repasse a campo com (RM242 LSJ – 11/Ago a 11/Set/23)



CLIQUE E CONFIRA O VÍDEO



NOVILHAS

LOTE 41

BRAFORD



FOTO: KATEGA VAZ

NOVILHAS BRAFORD (GS 38) – Geração 2021 (22 a 24 meses) – COM SERVIÇO						
TAT	NASC	ABHB	IQG (%)	PESO	PAI	LINHAGEM MATERNA
1323	30/10/2021	B38 (provisório)	53	374	RM210 LSJ	Estiva 38-T101 (TCHAN)
1331	04/11/2021	B38 (provisório)	29	343	RM211 LSJ	Rancho 906 T/E (X-BULL)
1333	04/11/2021	B38 (provisório)	62	332	RM213 LSJ	Estância Aurora 38-581 (3 PONTOS)

DATA DO SERVIÇO E TOURO

Inseminadas dia 04/Ago/23 com o touro (Silencio 38-T2085 – TROPEIRO) e repasse a campo com (RM242 LSJ – 11/Ago a 11/Set/23).



CLIQUE E CONFIRA O VÍDEO

FÊMEAS

LOTE 42

BRAFORD



FOTO: KATEGA VAZ

FÊMEAS BRAFORD (OD – B) GERAÇÃO 2019 COM CRIA AO PÉ (2 Machos e 2 Fêmeas)									
TAT	NASC	ABHB	IQG (%)	PESO	CRIA AO PÉ				
					PAI DO TERNEIRO	TAT	SEXO	PN	NASC
9105	15/10/2019	OD – B	34	524	RM231 LSJ	3287	F	28	16/06/2023
9114	15/10/2019	OD – B	SA	465	Belvista 38-2922 (APOGEU)	3262	F	30	05/05/2023
9118	15/10/2019	OD – B	48	552	RM231 LSJ	3778	M	31	04/07/2023
9139	15/10/2019	OD – B	SA	570	RM232 LSJ	3768	M	30	21/06/2023

OBSERVAÇÕES

CLIQUE E CONFIRA O VÍDEO

FÊMEAS

LOTE 43

BRAFORD



FOTO: KATEGA VAZ

FÊMEAS BRAFORD (OD – B) GERAÇÃO 2019 COM CRIA AO PÉ (1 Machos e 4 Fêmeas)									
TAT	NASC	ABHB	IQG (%)	PESO	CRIA AO PÉ				
					PAI DO TERNEIRO	TAT	SEXO	PN	NASC
9102	15/10/2019	OD – B	17	501	RM233 LSJ	3296	F	31	05/07/2023
9104	15/10/2019	OD – B	44	512	RM231 LSJ	3785	M	30	01/08/2023
9107	15/10/2019	OD – B	SA	516	RM231 LSJ	3286	F	29	06/06/2023
9115	15/10/2019	OD – B	31	524	RM231 LSJ	3299	F	28	07/08/2023
9119	15/10/2019	OD – B	35	522	RM231 LSJ	3295	F	30	28/06/2023

OBSERVAÇÕES

CLIQUE E CONFIRA O VÍDEO

NOVILHAS

LOTE 44

BRAFORD



FOTO: KATEGA VAZ

NOVILHAS BRAFORD (GS 38) – 3 ANOS – Geração 2020 – PRENHAS							
TAT	NASC	ABHB	IQG (%)	PESO	PAI	LINHAGEM MATERNA	DATA DO SERVIÇO E TOURO
2366	13/10/2020	B	35	534	RM203 LSJ	Luz de São João 38-3082	RM232 LSJ (08/08/22 a 30/12/22)
2380	02/11/2020	B	84	453	RM203 LSJ	Pitangueira 38-J159	RM232 LSJ (08/08/22 a 30/12/22)
2398	28/12/2020	B	35	468	RM201 LSJ	Belvista 38-5804 (PAYSANO)	RM232 LSJ (08/08/22 a 30/12/22)

CLIQUE E CONFIRA O VÍDEO

LUZ DE SÃO JOÃO



20 ANOS DE SELEÇÃO

NOVILHAS

LOTE 45

BRAFORD



FOTO: KATEGA VAZ

NOVILHAS BRAFORD (GS 38) – 3 ANOS – Geração 2020 – PRENHAS							
TAT	NASC	ABHB	IQG (%)	PESO	PAI	LINHAGEM MATERNA	DATA DO SERVIÇO E TOURO
2355	08/10/2020	B	20	460	RM201 LSJ	Estiva 38-T101 (TCHAN)	TROPEIRO IA – 04/08/23 Repasse: RM242 LSJ (11/08 a 11/09/23)
2364	13/10/2020	B	10	562	RM203 LSJ	Luz de São João 38-2133	
2374	23/10/2020	B	12	500	RM203 LSJ	Santa Ana 38-7378	

CLIQUE E CONFIRA O VÍDEO

12 SETEMBRO | 19h | AO VIVO NO LANCE RURAL

FÊMEAS

LOTE 46

BRAFORD



FOTO: KATEGA VAZ

FÊMEAS BRAFORD OD GERAÇÃO 2018 e 2019 PRENHAS					
TAT	NASC	ABHB	IQG (%)	PESO	DATA DO SERVIÇO E TOURO
8156	15/10/2019	OD – B	54	452	RM233 LSJ 22/Jul a 30/Dez/22
9106	15/10/2019	OD – B	SA	483	RM233 LSJ 22/Jul a 30/Dez/22
9121	15/10/2019	OD – B	SA	522	RM231 LSJ 20/Ago a 30/Dez/22
9129	15/10/2019	OD – B	SA	493	RM231 LSJ 20/Ago a 30/Dez/22
9136	15/10/2019	OD – B	SA	534	RM232 LSJ 22/Jul a 30/Dez/22

CLIQUE E CONFIRA O VÍDEO

FÊMEAS

LOTE 47

BRAFORD



FOTO: KATEGA VAZ

FÊMEAS BRAFORD OD GERAÇÃO 2018 e 2019 PRENHAS					
TAT	NASC	ABHB	IQG (%)	PESO	DATA DO SERVIÇO E TOURO
8134	15/10/2019	OD – B	SA	477	RM233 LSJ 22/Jul a 30/Dez/22
8140	15/10/2019	OD – B	SA	403	RM233 LSJ 22/Jul a 30/Dez/22
8143	15/10/2019	OD – B	SA	534	RM233 LSJ 22/Jul a 30/Dez/22
8145	15/10/2019	OD – B	SA	462	RM233 LSJ 22/Jul a 30/Dez/22
9111	15/10/2019	OD – B	49	574	RM233 LSJ 22/Jul a 30/Dez/22

CLIQUE E CONFIRA O VÍDEO

FÊMEAS

LOTE 48

BRAFORD



FOTO: KATEGA VAZ

FÊMEAS BRAFORD OD GERAÇÃO 2018 e 2019 PRENHAS					
TAT	NASC	ABHB	IQG (%)	PESO	DATA DO SERVIÇO E TOURO
9103	15/10/2019	OD – B	SA	564	RM233 LSJ 22/Jul a 30/Dez/22
9108	15/10/2019	OD – B	SA	487	RM233 LSJ 22/Jul a 30/Dez/22
9110	15/10/2019	OD – B	20	473	RM233 LSJ 22/Jul a 30/Dez/22
9138	15/10/2019	OD – B	SA	459	RM233 LSJ 22/Jul a 30/Dez/22

CLIQUE E CONFIRA O VÍDEO

FÊMEAS

LOTE 49

BRAFORD



FOTO: KATEGA VAZ

FÊMEAS BRAFORD OD GERAÇÃO 2018 E 2019 – COM SERVIÇO					
TAT	NASC	ABHB	IQG (%)	PESO	DATA DO SERVIÇO E TOURO
8123	15/10/2019	OD – B	15	483	TROPEIRO IA 30/06/23 RM241 LSJ (08/Julho a 11/Setembro/23)
8142	15/10/2019	OD – B	33	444	TROPEIRO IA 30/06/23 RM241 LSJ (08/Julho a 11/Setembro/23)
9112	15/10/2019	OD – B	SA	473	TROPEIRO IA 30/06/23 RM241 LSJ (08/Julho a 11/Setembro/23)
9124	15/10/2019	OD – B	SA	536	TROPEIRO IA 30/06/23 RM241 LSJ (08/Julho a 11/Setembro/23)
9146	15/10/2019	9146	SA	442	TROPEIRO IA 30/06/23 RM241 LSJ (08/Julho a 11/Setembro/23)



CLIQUE E CONFIRA O VÍDEO

FÊMEAS

LOTE 50

BRAFORD



FOTO: KATEGA VAZ

FÊMEAS BRAFORD OD GERAÇÃO 2018 E 2019 – COM SERVIÇO					
TAT	NASC	ABHB	IQG (%)	PESO	DATA DO SERVIÇO E TOURO
8139	15/10/2019	OD – B	11	448	TROPEIRO IA 30/06/23 RM241 LSJ (08/Julho a 11/Setembro/23)
8157	15/10/2019	OD – B	62	538	TROPEIRO IA 30/06/23 RM241 LSJ (08/Julho a 11/Setembro/23)
9120	15/10/2019	OD – B	60	424	TROPEIRO IA 30/06/23 RM241 LSJ (08/Julho a 11/Setembro/23)
9123	15/10/2019	OD – B	40	498	TROPEIRO IA 30/06/23 RM241 LSJ (08/Julho a 11/Setembro/23)
9145	15/10/2019	9146	SA	500	TROPEIRO IA 30/06/23 RM241 LSJ (08/Julho a 11/Setembro/23)

CLIQUE E CONFIRA O VÍDEO

