

REMATE VIRTUAL

CONEXÃO



PAMPA

EDIÇÃO OUTONO



AGROPECUÁRIA  
SÃO PEDRO



CABANHA  
SÃO FERNANDO



FAZENDA  
SÃO MANOEL



ESTÂNCIA  
SILÊNCIO

23 DE MAIO



# APRESENTAÇÃO

---

Numa promoção da Agropecuária São Pedro, Cabanha São Fernando, Fazenda São Manoel e Estância Silêncio, importantes criatórios gaúchos das raças Hereford e Braford, o Remate Conexão Pampa chega a sua quarta edição virtual de outono com novidades. Este ano os parceiros aumentaram a oferta, antecipando o horário de transmissão. Confira abaixo e não perca esta grande oportunidade de adquirir touros e fêmeas HB registrados, rústicos e adaptados, avaliados pelos programas de melhoramento genético Conexão Delta G e PampaPlus.

18h – 60 touros: transmissão Lance Rural

20h30 – 350 fêmeas: transmissão Canal Rural e Lance Rural

O Grupo Conexão Pampa agradece o seu interesse, desejando-lhe ótimos negócios.

# FALE CONOSCO

---



AGROPECUÁRIA  
**SÃO PEDRO**

**Thais Pires Lopa**  
(55) 99962-9743



CABANHA  
**SÃO FERNANDO**

**Fernando Cavalcanti**  
(51) 99956-9919



ESTÂNCIA  
**SILÊNCIO**

**Eduardo Eichenberg**  
(51) 99919.2159



FAZENDA  
**SÃO MANOEL**

**Paulo Fleck**  
(55) 99974-1237



# CONDIÇÕES DE PAGAMENTO

---

## **À VISTA**

Desconto de 8%

## **30 DIAS**

Desconto de 4%

## **20 PARCELAS**

2 + 2 + 2 + 2 + 2 + 10 parcelas

## **PLANO FIDELIDADE**

1% de desconto por ano para compradores dos remates anteriores, nos últimos três anos.

Adquirindo animais no Remate Virtual Conexão Pampa Edição de Outono, o cliente também ganha um bônus de 1% para o Remate Conexão Pampa de Primavera 2021.

**COMISSÃO DE 8% AO COMPRADOR**



# FRETE FACILITADO

**NA COMPRA DE 3 TOUROS OU 10 FÊMEAS, FRETE FREE PARA TODO O RS.**

**ROTAS FACILITADAS DE FRETE PARA O RESTANTE DO BRASIL.**

Para comodidade dos seus clientes, o Grupo Conexão Pampa estabelece AQUI as condições e valores para aqueles que, no momento da compra, optarem pelo serviço de frete facilitado:

- 1** O comprador, quando do acerto com a leiloeira, deverá requisitar a entrega em seu município, realizando o pagamento do frete juntamente com as duas primeiras parcelas.
- 2** Nas páginas seguintes, estão descritos os locais de entrega e os valores por animal, não importando se macho ou fêmea.
- 3** Serão escolhidas as instalações mais adequadas em cada ponto (preferencialmente os Sindicatos Rurais das cidades) para o traslado dos animais.
- 4** Se o comprador desejar que o animal seja entregue na propriedade, ele deverá acordar diretamente com o fretista. Caberá ao fretista analisar a possibilidade da entrega no local solicitado pelo comprador, aceitando-a ou não.
- 5** No momento da entrega, o comprador ou seu representante assinará o termo, atestando o recebimento dos animais em plenas condições físicas.
- 6** Os organizadores informarão ao comprador o nome e o telefone do fretista responsável pelo carregamento dos animais.

# ROTAS DE FRETE NO RS



# ROTAS DE FRETE NO RS

Fronteira Oeste do Rio Grande do Sul – Municípios com entrega na Propriedade – R\$ 170,00

(ALEGRETE, MANOEL VIANA, URUGUAIANA, QUARAI, BARRA DO QUARAI, LIVRAMENTO, MAÇAMBARÁ, SANTIAGO, SÃO BORJA, SÃO GABRIEL, ROSÁRIO DO SUL E SÃO FRANCISCO DE ASSIS).

<b>ROTA 1</b>	<b>R\$/CAB</b>
DOM PEDRITO	R\$170,00
BAGÉ	R\$170,00
PINHEIRO MACHADO	R\$200,00
PELOTAS	R\$240,00
ARROIO GRANDE	R\$240,00
SÃO LOURENÇO DO SUL	R\$260,00
CAMAQUÃ	R\$290,00

<b>ROTA 2</b>	<b>R\$/CAB</b>
VILA NOVA DO SUL	R\$140,00
CACHOEIRA DO SUL	R\$200,00
PANTANO GRANDE	R\$200,00
BUTIÁ	R\$240,00
GUAÍBA	R\$260,00
VIAMÃO	R\$290,00
GLORINHA	R\$300,00
CAPIVARI DO SUL	R\$300,00

<b>ROTA 3</b>	<b>R\$/CAB</b>
BOSSOROCA	R\$140,00
SÃO LUIZ GONZAGA	R\$170,00
IJUÍ	R\$200,00
PANAMBI	R\$240,00
PALMEIRA DAS MISSÕES	R\$240,00
FREDERICO WESTPHALEN	R\$290,00

<b>ROTA 4</b>	<b>R\$/CAB</b>
SÃO PEDRO DO SUL	R\$140,00
SANTA MARIA	R\$170,00
JULIO DE CASTILHOS	R\$170,00
CRUZ ALTA	R\$200,00
CARAZINHO	R\$240,00
PASSO FUNDO	R\$260,00
LAGOA VERMELHA	R\$300,00
VACARIA	R\$320,00



# ROTAS DE FRETE FORA DO RS

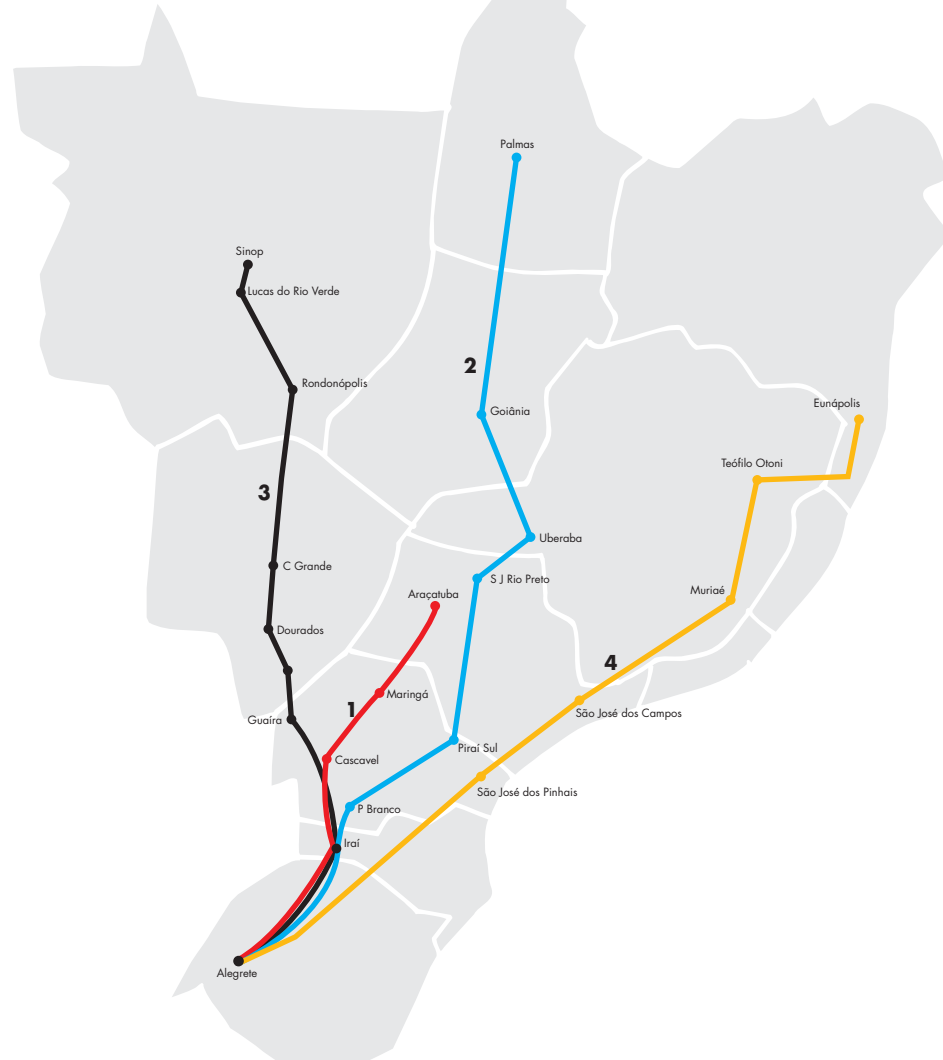

# ROTAS DE FRETE FORA DO RS

<b>ROTA 1 - ARAÇATUBA</b>	<b>UF</b>	<b>R\$/CAB</b>
CASCADEL	PR	R\$380,00
CAMPO MOURÃO	PR	R\$440,00
MARINGÁ	SP	R\$500,00
PRES. PRUDENTE	SP	R\$560,00
ARAÇATUBA	SP	R\$620,00

<b>ROTA 2 - CENTRO / NORTE</b>	<b>UF</b>	<b>R\$/CAB</b>
PATO BRANCO	PR	R\$320,00
GUARAPUAVA	PR	R\$380,00
PONTA GROSSA	PR	R\$440,00
PIRAÍ DO SUL	PR	R\$500,00
VENTANIA	PR	R\$500,00
IBAITI	PR	R\$560,00
OURINHOS	SP	R\$560,00
LINS	SP	R\$620,00
S. J. DO RIO PRETO	SP	R\$680,00
UBERABA	MG	R\$740,00
UBERLÂNDIA	MG	R\$800,00
GOIÂNIA	GO	R\$860,00
GURUPI	TO	R\$1100,00
PORTO NACIONAL	TO	R\$1160,00
PALMAS	TO	R\$1220,00

<b>ROTA 3 - OESTE</b>	<b>UF</b>	<b>R\$/CAB</b>
CASCADEL	PR	R\$380,00
GUAÍRA	PR	R\$440,00
NAVIRAÍ	MS	R\$500,00
DOURADOS	MS	R\$560,00
CAMPO GRANDE	MS	R\$620,00
COXIM	MS	R\$740,00
RONDONÓPOLIS	MT	R\$800,00
CUIABÁ	MT	R\$920,00
LUCAS DO RIO VERDE	MT	R\$1040,00
SINOP	MT	R\$1100,00

<b>ROTA 4 - LESTE</b>	<b>UF</b>	<b>R\$/CAB</b>
SÃO JOSÉ DOS PINHAIS	PR	R\$440,00
JACUPIRANGA	SP	R\$560,00
SÃO JOSÉ DOS CAMPOS	SP	R\$680,00
BARRA DO PIRAÍ	RJ	R\$740,00
TRÊS RIOS	RJ	R\$800,00
MURIAÉ	MG	R\$920,00
GOV. VALADARES	MG	R\$980,00
TEÓFILO OTONI	MG	R\$1040,00
EUNÁPOLIS	BA	R\$1220,00

# DIFERENCIAIS E ORIENTAÇÕES

Os criatórios do Grupo Conexão Pampa têm em comum a premissa de utilizar as mais modernas e sustentáveis tecnologias para produção e melhoramento genético, de maneira a maximizar os resultados dos seus rebanhos nos campos de basalto, com afloramentos rochosos, constante exposição a carrapatos (cepas mais antigas do RS) e faixas de anoni (pasto de baixa qualidade) e mio-mio (vegetação tóxica).

## **SANIDADE, DESEMPENHO E FERTILIDADE**

Todos os animais conhecem carrapato e mio-mio, sendo submetidos aos seguintes procedimentos:

- **Exames andrológicos e de prenhez.**
  - A prenhez das fêmeas é garantida pelo Grupo Conexão Pampa pelo prazo de até 30 dias da realização do leilão. Após esse prazo, não serão aceitas reclamações.

---

- **Atestado negativo para Brucelose e Tuberculose.**

---

- **Vacinas: Aftosa, Leptospirose, Carbúnculo Hemático e Sintomático.**

---

- **Avaliações de desempenho pelos programas Conexão Delta G e Pampaplus.**

## **MANEJO REPRODUTIVO**

- **Antes da estação de monta:**
  - Realizar anualmente exame andrológico.

---

- **Durante a estação de monta:**
  - Fazer rodízio de touros, com descanso de 15 dias, não misturando touros de idades diferentes.
  - Juntar os rodeios de 2 a 3 vezes por semana.
  - Valer-se da proporção de 1 touro para 25 vacas.
    - Com touros de 2 anos, recomenda-se um cuidado maior, pois ainda estão em desenvolvimento. Diminuir o número de vacas por touro.

---

- **Finalizada a estação de monta:**
  - Acomodar os touros em poteiros com boa oferta de forragem, sombra, água de qualidade e mineralização adequada.



# LEGENDAS ENCONTRADAS NO CATÁLOGO

**QUALIFICAÇÃO GENÉTICA** - Diferença Esperada na Progenie (DEP)

**EGS** - Espessura de Gordura Subcutânea em mm

**PESO** – Peso estimado no dia do remate

**TAT.** - Tatuagem do animal

**AOL** - Área de Olho de Lombo em cm<sup>2</sup>

**PE ou CE** – Perímetro Escrotal atual do touro em cm

**PN** - Peso ao Nascer

**NASC.** – Data de nascimento do animal

## LEGENDAS REGISTRO ASSOCIAÇÃO BRASILEIRA DE HEREFORD E BRAFORD (ABHB)

- **GS:** Grau de Sangue para animais Braford, percentagem de Zebuino em relação ao Hereford (1/4z, 1/2z, 3/8z).
- **Livro PO:** Animais Hereford Puro Origem - P
- **Livro PC:** Animais Hereford Puro Controlado - H
- **Livro HD:** Animais Hereford com fenótipo definido, porém com pai e mãe desconhecidos para registro, onde produtos machos não podem ser registrados - HD
- **Livro CCG:** Animais Braford com Controle Genealógico – B
- **Livro OD:** Animais Braford com fenótipo definido, porém com pai e mãe desconhecidos para registro, onde produtos machos não podem ser registrados - OD
- **Dupla Marca** – **PP, HH, BB** – Animais com mérito genético superior pelos critérios da ABHB.

## LEGENDAS PROGRAMAS DE MELHORAMENTO GENÉTICO



Programa Oficial de Avaliação Genética da Associação Brasileira de Hereford e Braford (ABHB)

**IQG** - Índice de Qualificação Genética do Pampaplus.

**PD** - Peso a Desmama.

**PS** - Peso ao Sobreano.

**GPD** - Ganho de Peso Diário.

**PE** - Perímetro Escrotal.

**TOP** - Colocação animal (em %) em relação à população para cada característica avaliada (TOP 10 - entre os 10% melhores).

**IQG** - Valor referência, revisado periodicamente, que norteia a seleção sugerida pela ABHB para as raças Hereford e Braford, composto por: 30% Total Maternal a Desmama + 15% Ganho Pós desmama + 15% Peso ao Sobreano + 12,5% Escore de Musculatura + 12,5% Escore de Estatura + 15% PE.



**Ind Desm** – Índice Desmame - Mérito genético total do animal na desmama, formado pela combinação das DEPs de ganho de peso, conformação, precocidade e musculatura à desmama.

**Ind Final** - Índice Final – Mérito genético total do animal, formado pela combinação das DEPs à desmama mais ganho de peso, conformação, precocidade, musculatura e perímetro escrotal ao sobreano.

**PN** – DEP para peso ao nascer. Quanto menor, maior a facilidade de parto.

**GND** – DEP para ganho de peso do nascimento à desmama.

**GNS** – DEP para ganho de peso do nascimento ao sobreano.

**DECA** - Colocação animal em faixas de 10% em relação à população para cada característica avaliada (Deca 1 - entre os 10% melhores).

**CEIP** – Certificado Especial de Identificação e Produção emitido pelo MAPA para os animais TOP 20% da avaliação genética.

**Resistência ao carrapato:** DEPs genômicas para resistência ao carrapato. DEPs altas ou positivas indicam maior potencial do touro em transmitir genes com efeito direto sobre a resistência ao carrapato.

**Ind. Carcaça:** Combinação dos dados de CPM ao desmame e sobreano, GND, GDS, AOL e EGS ao sobreano.



REMATE VIRTUAL

**CONEXÃO PAMPA**

EDIÇÃO OUTONO

AGROPECUÁRIA  
SÃO PEDRO

CABANHA  
SÃO FERNANDO

FAZENDA  
SÃO MANOEL

ESTÂNCIA  
SILÊNCIO

**23 DE MAIO**

**FÊMEAS BRAFORD**

# FÊMEAS BRAFORD

Vacas Prenhas  
com cria



AGROPECUÁRIA  
SÃO PEDRO



LOTE	TAT	Nascim.	G. S.	Pai / Mãe	Prenhez
1	G127	01/10/2016	38	SAO LUIZ 38-D131 DA PEDRO SURREAUX	ASP 38- H126 SOSSEGADO (TOP 9%) DUPLA MARCA TOP 1% para ganho de peso Nascimento previsto a partir de out /2021
	REGISTRO	295823		ASP 14 - D251	
INDICES POSITIVOS PARA TODAS AS CARACTERÍSTICAS DE CRESCIMENTO E MATERNA Terneira ASP 38 - 0620 filha do Silencio P2315 Brutus ( <a href="http://pampaplusnet.com.br/pampaplusnet/visualizar/animal.php?id=906055">http://pampaplusnet.com.br/pampaplusnet/visualizar/animal.php?id=906055</a> )					



# FÊMEAS BRAFORD

Vacas Prenhas  
com cria



Lote	Tatuagem	Nasc.	ABHB	Pai	Avô Materno	Data da Cobertura	Prenhez	Terneiro	Nasc.	Sexo	Pai Terneiro	CEIP	PN	IND D	IND F
2	S1078	26/09/17	B	CHAMAME	RM	15/11/20-15/02/21	RM BRAFORD	V804	25/09/20	M	RM	CEIP		DECA 1	DECA 1

# FÊMEAS BRAFORD

Vacas Prenhas  
com cria



Lote	Tatuagem	Nasc.	ABHB	Pai	Avô Materno	Data da Cobertura	Prenhez	Terneiro	Nasc.	Sexo	Pai Terneiro	CEIP	PN	IND D	IND F
3	S2345	15/10/17	B	RM	RM	15/11/20-15/02/21	RM BRAFORD	V615	24/09/20	M	RM	CEIP		DECA 3	DECA 1

# FÊMEAS BRAFORO

Vacas Prenhas  
com cria



Lote	Tatuagem	Nasc.	ABHB	Pai	Avô Materno	Data da Cobertura	Prenhez	Terneiro	Nasc.	Sexo	Pai Terneiro	CEIP	PN	IND D	IND F
4	S2366	14/10/17	B	RM	RM	15/11/20-15/02/21	RM BRAFORO	V581	18/09/20	F	SINUELO	CEIP		DECA 3	DECA 1

# FÊMEAS BRAFORD

Vacas Prenhas  
com cria



Lote	Tatuagem	Nasc.	ABHB	Pai	Avô Materno	Data da Cobertura	Prenhez	Terneiro	Nasc.	Sexo	Pai Terneiro	CEIP	PN	IND D	IND F
5	S2182	28/09/17	B	PITANGUEIRA 38-TEN5039	DUQUE	15/11/20-15/02/21	RM BRAFORD	V673	08/10/20	F	RM				
5	S4270	10/11/17	B	RM	RM	15/11/20-15/02/21	RM BRAFORD	V810	01/10/20	M	RM		DECA 3	DECA 3	DECA 4
5	S4133	24/10/17	B	FORMULA-1	RM	15/11/20-15/02/21	RM BRAFORD	V720	22/10/20	M	RM			DECA 3	

# FÊMEAS BRAFORD

Vacas Prenhas  
com cria



Lote	Tatuagem	Nasc.	ABHB	Pai	Avô Materno	Data da Cobertura	Prenhez	Terneiro	Nasc.	Sexo	Pai Terneiro	CEIP	PN	IND D	IND F
6	S2003	19/08/17	B	RM	RM	15/11/20-15/02/21	RM BRAFORD	V598	21/09/20	F	RM		DECA 2		
6	S2283	10/10/17	B	RM	CATY 38-C29	15/11/20-15/02/21	RM BRAFORD	V715	20/10/20	M	RM		DECA 4	DECA 3	DECA 4
6	S2595	10/11/17	B	RM	-	15/11/20-15/02/21	RM BRAFORD	V818	11/11/20	M	RM		DECA 3		
6	S3192	04/10/17	B	RM	RM	15/11/20-15/02/21	RM BRAFORD	V683	12/10/20	M	RM				
6	S3410	06/11/17	B	RM	RM	15/11/20-15/02/21	RM BRAFORD	V665	07/10/20	M	RM		DECA 4		
6	S4302	18/11/17	B	RM	-	15/11/20-15/02/21	RM BRAFORD	V714	20/10/20	M	RM			DECA 3	

# FÊMEAS BRAFORD

Vacas Prenhas  
com cria



Lote	Tatuagem	Nasc.	ABHB	Pai	Avô Materno	Data da Cobertura	Prenhez	Terneiro	Nasc.	Sexo	Pai Terneiro	CEIP	PN	IND D	IND F
7	S1068	24/09/17	B	RM	RM	15/11/20-15/02/21	RM BRAFORD	V578	18/09/20	M	JARAU		DECA 1		
7	S1281	01/11/17	B	RM	RM	15/11/20-15/02/21	RM BRAFORD	V435	30/08/20	M	CAPATAZ		DECA 6		
7	S1293	02/11/17	B	RM	SILENCIO 38-J1525	15/11/20-15/02/21	RM BRAFORD	V565	17/09/20	M	DON ANTONIO		DECA 4		DECA 5
7	S2120	19/09/17	B	RM	RM	15/11/20-15/02/21	RM BRAFORD	V669	07/10/20	M	RM		DECA 4	DECA 5	
7	S4223	08/11/17	B	RM	-	15/11/20-15/02/21	RM BRAFORD	V819	16/11/20	M	RM			DECA 3	DECA 4



# FÊMEAS BRAFORO

Vacas Prenhas  
com cria

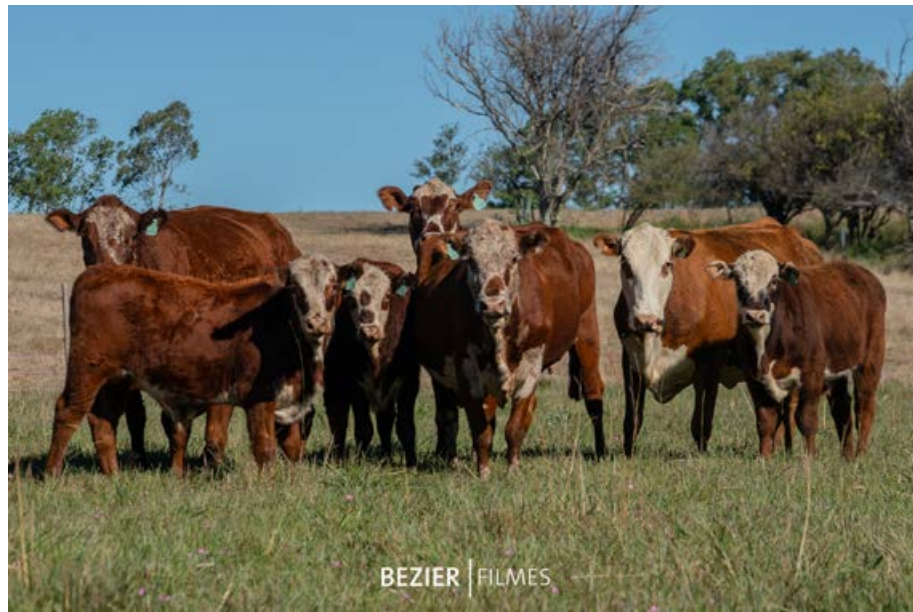

Lote	Tatuagem	Nasc.	ABHB	Pai	Avô Materno	Data da Cobertura	Prenhez	Terneiro	Nasc.	Sexo	Pai Terneiro	CEIP	PN	IND D	IND F
8	M1113	26/09/13	B	RM	-	15/02/21-15/03/21	SILENCIO 38-L2110	V1243	03/11/20	M	SILENCIO 38-S3279		DECA 5	DECA 5	
8	M1228	05/10/13	B	RM	RM	15/02/21-15/03/21	SILENCIO 38-L2110	V1228	02/11/20	M	RM		DECA 2		
8	M1267	12/10/13	B	SILENCIO 38-J1195	-	15/02/21-15/03/21	SILENCIO 38-P1735	V1276	15/11/20	M	SILENCIO 38-S3346		DECA 5	DECA 1	DECA 1
8	M2305	01/09/13	B	RM	RM	15/02/21-15/03/21	SILENCIO 38-L2110	V1253	10/11/20	M	SAO FERNANDO 38-0341				

# FÊMEAS BRAFORO

Vacas Prenhas  
com cria



Lote	Tatuagem	Nasc.	ABHB	Pai	Avô Materno	Data da Cobertura	Prenhez	Terneiro	Nasc.	Sexo	Pai Terneiro	CEIP	PN	IND D	IND F
9	H2237	16/09/08	B	CHAPADA 1594	-	15/02/21-15/03/21	SILENCIO 38-L2110	V1261	06/11/20	M	RM			DECA 4	DECA 5
9	N2178	19/10/14	B	RM	-	15/02/21-15/03/21	SILENCIO 38-P1735	V1266	07/11/20	M	SAO FERNANDO 38-0341		DECA 3	DECA 5	DECA 4
9	N3404	20/09/14	B	RM	-	15/02/21-15/03/21	SILENCIO 38-P1735	V1252	10/11/20	M	SILENCIO 38-S2019		DECA 6		DECA 5

# FÊMEAS BRAFORD

Vacas Prenhas  
com cria



Lote	Tatuagem	Nasc.	ABHB	Pai	Avô Materno	Data da Cobertura	Prenhez	Terneiro	Nasc.	Sexo	Pai Terneiro	CEIP	PN	IND D	IND F
10	M1265	10/10/13	B	SILENCIO 38-J2405	RM	15/02/21-15/03/21	RM BRAFORD	V2649	02/11/20	M	RM				
10	N1605	24/11/14	B	SILENCIO 14-K2245	-	15/02/21-15/03/21	RM BRAFORD	V2740	09/11/20	M	RM				DECA 4
10	P2260	17/09/15	B	RM	-	15/02/21-15/03/21	RM BRAFORD	V2671	04/11/20	M	RM		DECA 2	DECA 1	DECA 2
10	P2564	14/10/15	B	RM	RM	15/02/21-15/03/21	RM BRAFORD	V2776	20/11/20	M	RM			DECA 1	DECA 1
10	P3500	18/10/15	B	RM	RM	15/02/21-15/03/21	RM BRAFORD	V2726	11/11/20	M	RM		DECA 3	DECA 1	DECA 1

# FÊMEAS BRAFORO

Vacas Prenhas  
com cria



Lote	Tatuagem	Nasc.	ABHB	Pai	Avô Materno	Data da Cobertura	Prenhez	Terneiro	Nasc.	Sexo	Pai Terneiro	CEIP	PN	IND D	IND F
11	L1836	13/08/12	B	RM	RM	15/02/21-15/03/21	RM BRAFORO	V4274	25/10/20	F	RM				DECA 2
11	L1983	02/09/12	B	RM	-	15/02/21-15/03/21	RM BRAFORO	V4389	19/11/20	M	RM		DECA 1	DECA 1	DECA 1
11	L2201	16/09/12	B	RM	RM	15/02/21-15/03/21	RM BRAFORO	V4298	28/10/20	F	SILENCIO 38-S1015				
11	L2253	21/09/12	B	KAKADU	RM	15/02/21-15/03/21	RM BRAFORO	V4388	19/11/20	F	RM		DECA 5	DECA 5	
11	L2535	13/10/12	B	RM	-	15/02/21-15/03/21	RM BRAFORO	V3651	04/11/20	M	SILENCIO 38-M1564		DECA 6		



# FÊMEAS BRAFORD

Vacas Prenhas  
com cria



Lote	Tatuagem	Nasc.	ABHB	Pai	Avô Materno	Data da Cobertura	Prenhez	Terneiro	Nasc.	Sexo	Pai Terneiro	CEIP	PN	IND D	IND F
12	N1609	19/11/14	B	RM	-	15/02/21-15/03/21	RM BRAFORD	V2560	20/10/20	F	RM		DECA 4	DECA 3	DECA 4
12	N2432	14/11/14	B	RM	MARECHAL	15/02/21-15/03/21	RM BRAFORD	V2778	23/11/20	F	RM		DECA 6		
12	N3274	15/10/14	OD	-	-	15/02/21-15/03/21	RM BRAFORD	V2729	15/11/20	M	RM		DECA 5		
12	P1654	08/11/15	B	RM	RM	15/02/21-15/03/21	RM BRAFORD	V2650	31/10/20	F	RM		DECA 6		DECA 5

# FÊMEAS BRAFORO

Vacas Prenhas  
com cria

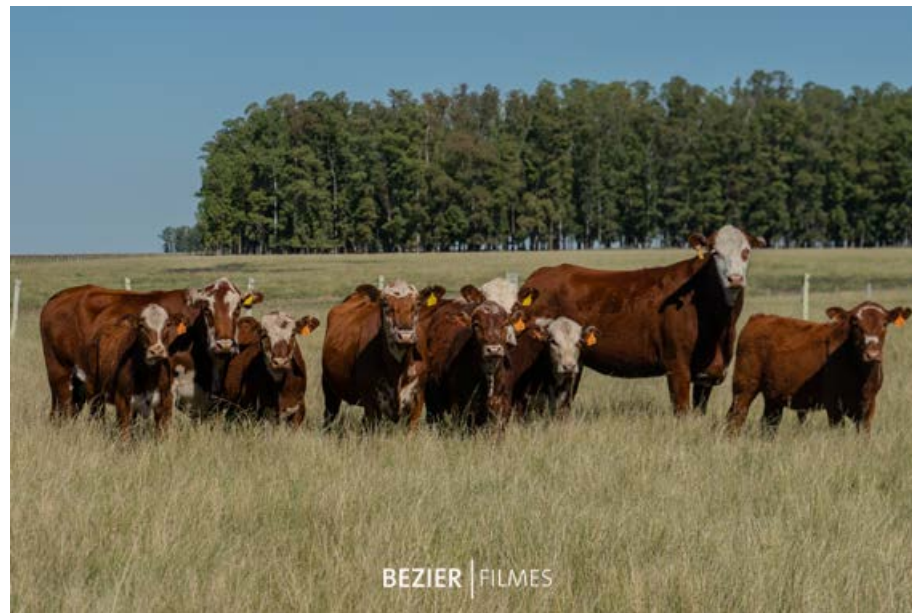

Lote	Tatuagem	Nasc.	ABHB	Pai	Avô Materno	Data da Cobertura	Prenhez	Terneiro	Nasc.	Sexo	Pai Terneiro	CEIP	PN	IND D	IND F
13	S1358	15/10/17	OD	-	-	15/11/20-15/02/21	RM BRAFORO	V524	09/09/20	M	NATIVO				
13	S2139	15/10/17	OD	-	-	15/11/20-15/02/21	RM BRAFORO	V677	09/10/20	M	RM				
13	S5107	15/10/17	OD	-	-	15/11/20-15/02/21	RM BRAFORO	V583	19/09/20	M	RM				
13	S5112	15/10/17	OD	-	-	15/11/20-15/02/21	RM BRAFORO	V529	10/09/20	M	RM				
13	S5118	15/10/17	OD	-	-	15/11/20-15/02/21	RM BRAFORO	V534	10/09/20	M	RM				



# FÊMEAS BRAFORD

Vacas Prenhas  
com cria



Lote	Tatuagem	Nasc.	ABHB	Pai	Avô Materno	Data da Cobertura	Prenhez	Terneiro	Nasc.	Sexo	Pai Terneiro	CEIP	PN	IND D	IND F
14	S1055	19/09/17	B	RM	RM	15/11/20-15/02/21	RM BRAFORD	V401	19/08/20	M	RM		DECA 1		
14	S1213	23/10/17	B	RM	-	15/11/20-15/02/21	RM BRAFORD	V563	16/09/20	F	SINUELO	CEIP		DECA 1	DECA 1
14	S5022	15/10/17	OD	-	-	15/11/20-15/02/21	RM BRAFORD	V812	29/10/20	F	RM				
14	S5111	15/10/17	OD	-	-	15/11/20-15/02/21	RM BRAFORD	V733	31/08/20	F	RM				

# FÊMEAS BRAFORO

Vacas Vazias  
com cria

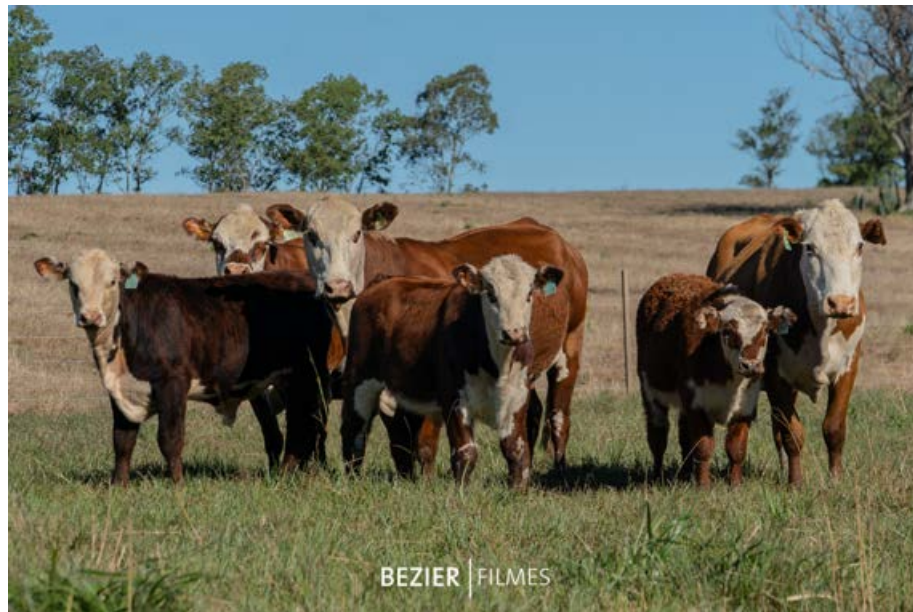

Lote	Tatuagem	Nasc.	ABHB	Pai	Avô Materno	Data da Cobertura	Prenhez	Terneiro	Nasc.	Sexo	Pai Terneiro	CEIP	PN	IND D	IND F
15	M1559	08/11/13	B	RM	-	-	-	V1284	27/11/20	M	SAO FERNANDO 38-0341		DECA 2		DECA 5
15	M2137	04/09/13	B	RM	-	-	-	V1262	06/11/20	M	RM		DECA 2		
15	N2470	09/12/14	B	SILENCIO 38-K2427	RETRUCO	-	-	V1259	05/11/20	M	SILENCIO 38-S3346		DECA 3	DECA 1	DECA 1

# FÊMEAS BRAFORO

Vacas Vazias  
com cria



Lote	Tatuagem	Nasc.	ABHB	Pai	Avô Materno	Data da Cobertura	Prenhez	Terneiro	Nasc.	Sexo	Pai Terneiro	CEIP	PN	IND D	IND F
16	N2134	12/10/14	B	KIBON	MARECHAL	-	-	V2466	15/10/20	F	RM		DECA 3	DECA 1	DECA 1
16	P1811	10/08/15	B	RAULITO	FORMULA-1	-	-	V2711	07/11/20	M	RM		DECA 6	DECA 1	DECA 1
16	P1834	17/08/15	B	DON JUAN	SILENCIO 233735	-	-	V2743	10/11/20	F	RM			DECA 1	DECA 3
16	P2189	12/09/15	B	RM	RM	-	-	V2645	31/10/20	M	RM		DECA 3	DECA 5	

# FÊMEAS BRAFORO

Vacas Vazias  
com cria

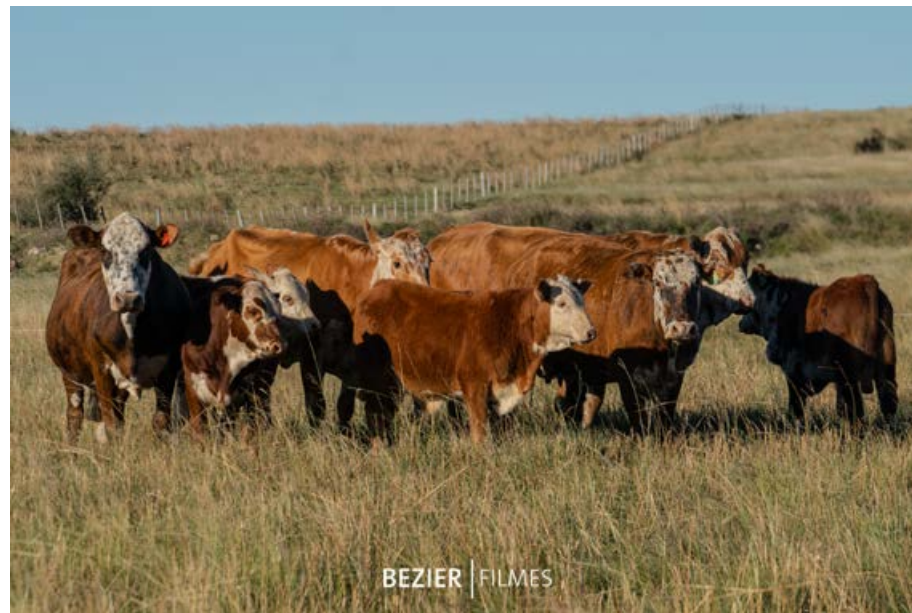

Lote	Tatuagem	Nasc.	ABHB	Pai	Avô Materno	Data da Cobertura	Prenhez	Terneiro	Nasc.	Sexo	Pai Terneiro	CEIP	PN	IND D	IND F
17	K2270	15/10/11	OD	-	-	-	-	V2647	31/10/21	M	RM		DECA 3		
17	M2431	20/09/13	B	RM	RETRUCO	-	-	V2516	16/10/20	M	RM		DECA 2		
17	N3721	13/10/14	B	KIBON	-	-	-	V2565	21/10/20	M	RM			DECA 1	DECA 1
17	P1751	13/11/15	B	RM	DUQUE	-	-	V2596	28/10/20	F	RM				

# FÊMEAS BRAFORO

Vacas Prenhas  
Doadora



AGROPECUÁRIA  
SÃO PEDRO



LOTE	TAT	Nascim.	ABHB	Pai / Mãe	Avós Pat./Mat.	Prenhez	
18	TE J3025	03/09/2010	B	SAO MIGUEL 38-9309 TAURA	PITANGUEIRA 38-A252 (BIG BROTHER)	Estava em descanso e com serviço de monta de 01/01/2021 a 01/04/2021 com touro ASP 38 - I117 (filho do Big Bem) - sem confirmação de prenhez.	
					SAO MIGUEL 38-2726		
	Registro	159715		PITANGUEIRA 38-E136	PITANGUEIRA 38-A252 (BIG BROTHER)		
					PITANGUEIRA 38-M1470		
<p><b>PIT</b> foi adquirida no Remate Premium Pitangueira especificamente para produzir embriões de reprodutores Braford (de sangue Brahman) de linhagens australianas e argentinas, de forma a se obter a máxima heterose na sua linhagem fechada no raçador Big Brother. Produziu, em uma das suas coletas em TE, 25 embriões.</p> <p>Está em descanso, totalmente a campo com 670 kg, para próxima estação de coleta TE ou FIV.</p> <p><b>Uma genética impar disponibilizada pela ASP para o Conexão Pampa de Outono.</b></p>							



# FÊMEAS BRAFORO

Vacas Prenhas



AGROPECUÁRIA  
SÃO PEDRO



LOTE	Tatuagem	Nasc.	GS	PAI	REG.	IQG
19	G171	31/10/2016	38	RM38ASP	295845	TOP 26%
	H199	31/10/2017	38	AURORA 38-A3263	325126	TOP 23%
	<p><b>INDICES POSITIVOS PARA TODAS AS CARACTERÍSTICAS DE CRESCIMENTO E MATERNA!</b> <b>G171</b> foi a <b>MELHOR FÊMEA RÚSTICA DA EXPOSIÇÃO DE PRIMAVERA DE ALEGRETE 2018</b> Inseminada com ASP 38 - G204 GAUDÉRIO -IQG TOP 11% - BB prev. de nascimento 30/09/21. (<a href="http://pampaplusnet.com.br/pampaplusnet/visualizar/animal.php?id=944603">http://pampaplusnet.com.br/pampaplusnet/visualizar/animal.php?id=944603</a>) Repasse com touro ASP 38- H126 SOSSEGADO - IQG TOP 9% - prev. de nascimento a partir de 30/10/2021 (<a href="http://pampaplusnet.com.br/pampaplusnet/visualizar/animal.php?id=986504">http://pampaplusnet.com.br/pampaplusnet/visualizar/animal.php?id=986504</a>) <b>H199</b> - Inseminada com ASP 38 - G204 GAUDÉRIO prev. de nascimento 29/08/2021 Repasse com touro SÃO FERNANDO 38 - G2 0335 - prev. de nascimento a partir de 30/09/2021.</p>					

# FÊMEAS BRAFORO

Vacas Prenhas



Lote	Tatuagem	Nasc.	ABHB	Pai	Avô Materno	Data da Cobertura	Prenhez	PN	IND F	IND D	OBS
20	R 121	07/09/18	B	SONOLENTO	RM	9/3/21-5/4/21	SÃO MANOEL RMSM921		DECA 3	DECA 1	GND 1 ; GNF 4
20	R 429	02/11/18	B	RMSM381P18	RM	9/3/21-5/4/21	SÃO MANOEL RMSM921			DECA 5	
20	P 196	02/10/16	B	SMRM383P16	RM	9/3/21-5/4/21	SÃO MANOEL RMSM921		DECA 5		GDS 6
20	P 627	21/09/16	B	SMRM383P16	RM	9/3/21-5/4/21	SÃO MANOEL RMSM921	DECA 6			GDS 2
20	P 793	14/10/16	B	SMRM387P16	RM	9/3/21-5/4/21	SÃO MANOEL RMSM921	DECA 6	DECA 1	DECA 4	GDS 1;GNF 1
20	J 546	30/09/10	B	SMRM385P10	RM	9/3/21-5/4/21	SÃO MANOEL RMSM921	DECA 5	DECA 4	DECA 4	GDS 5

# FÊMEAS BRAFORO

Vacas Prenhas



Lote	Tatuagem	Nasc.	ABHB	Pai	Avô Materno	Data da Cobertura	Prenhez	PN	IND F	IND D	OBS
21	Q 53	27/08/17	B	RMSM383P17	RM	9/3/21-5/4/21	SÃO MANOEL RMSM921	DECA 3			GDS 4
21	Q 114	02/09/17	B	RMSM384P17	RM	9/3/21-5/4/21	SÃO MANOEL RMSM921	DECA 2	DECA 5	DECA 3	GND 3 ; GNF 4
21	Q 390	25/09/17	B	SM N 148	RM	9/3/21-5/4/21	SÃO MANOEL RMSM921	DECA 4	DECA 5		GND 5 ; GNF 3
21	P 454	07/09/16	B	SMRM386P16	RM	9/3/21-5/4/21	SÃO MANOEL RMSM921	DECA 1	DECA 3	DECA 2	GND 3 ; GNF 3
21	O 866	14/10/15	B	SMRM381P15	RM	9/3/21-5/4/21	SÃO MANOEL RMSM921	DECA 3	DECA 1	DECA 1	GND 1 ; GNF 1
21	N 705	22/09/14	B	SMRM385P14	RM	9/3/21-5/4/21	SÃO MANOEL RMSM921				GDS 3

# FÊMEAS BRAFORO

Vacas Prenhas



Lote	Tatuagem	Nasc.	ABHB	Pai	Avô Materno	Data da Cobertura	Prenhez	PN	IND F	IND D	OBS
22	R 229	27/09/18	B	SMRM382P18	RM	9/3/21-5/4/21	SÃO MANOEL RMSM921	DECA 5			GNS 1 ; GNF 6
22	R 427	02/11/18	B	SMRM382P18	RM	9/3/21-5/4/21	SÃO MANOEL RMSM921	DECA 8	DECA 1	DECA 1	GND 4 ; GNF 1
22	Q 683	18/10/17	B	SMRM384P17	RM	9/3/21-5/4/21	SÃO MANOEL RMSM921	DECA 1	DECA 1	DECA 1	GND 2 ; GNF 2
22	P 717	24/09/16	B	SMRM386P16	RM	9/3/21-5/4/21	SÃO MANOEL RMSM921		DECA 3	DECA 5	GDS 4 ; GNF 5
22	N 549	12/09/14	B	SMRM382P14	RM	9/3/21-5/4/21	SÃO MANOEL RMSM921	DECA 5	DECA 4		GDS 2 ; GNF 5
22	N 860	12/10/14	B	SMRM385P14	RM	9/3/21-5/4/21	SÃO MANOEL RMSM921				GND 4 ; GNF 5



# FÊMEAS BRAFORO

Vacas Prenhas



Lote	Tatuagem	Nasc.	ABHB	Pai	Avô Materno	Data da Cobertura	Prenhez	PN	IND F	IND D	OBS
23	Q 111	02/09/17	B	RMSM382P17	RM	9/3/21-5/4/21	SÃO MANOEL RMSM921				GDS 1
23	Q 353	18/09/17	B	SMRM384P17	RM	9/3/21-5/4/21	SÃO MANOEL RMSM921	DECA 3	DECA 2	DECA 1	GND 2 ; GNF 2
23	Q 761	26/10/17	B	SMRM381P17	RM	9/3/21-5/4/21	SÃO MANOEL RMSM921	DECA 3	DECA 6	DECA 6	GND 4 ; GNF 4
23	P 748	04/10/16	B	SMRM386P16	RM	9/3/21-5/4/21	SÃO MANOEL RMSM921				GDS 6
23	O 719	25/09/15	B	SMRM382P15	RM	9/3/21-5/4/21	SÃO MANOEL RMSM921	DECA 1			GDS 5
23	N 803	01/11/14	B	KIBOM K 413	RM	9/3/21-5/4/21	SÃO MANOEL RMSM921	DECA 1	DECA 1	DECA 1	GND 1 ; GNF 1



# FÊMEAS BRAFORO

Vacas Prenhas



Lote	Tatuagem	Nasc.	ABHB	Pai	Avô Materno	Data da Cobertura	Prenhez	PN	IND F	IND D	OBS
24	Q 13	22/08/17	B	SMRM384P17	RM	9/3/21-5/4/21	SÃO MANOEL RMSM921		DECA 4	DECA 6	GDS 3 ; GNF 5
24	Q 506	23/09/17	B	SMRM382P17	RM	9/3/21-5/4/21	SÃO MANOEL RMSM921	DECA 3	DECA 5	DECA 7	GND 2 ; GNF 5
24	Q 535	28/09/17	B	SMRM382P17	RM	9/3/21-5/4/21	SÃO MANOEL RMSM921		DECA 4	DECA 3	GND 3 ; GNS 3
24	Q 586	02/10/17	B	SMRM381P17	RM	9/3/21-5/4/21	SÃO MANOEL RMSM921				GND 6
24	Q 659	13/10/17	B	SMRM384P17	RM	9/3/21-5/4/21	SÃO MANOEL RMSM921	DECA 6	DECA 5	DECA 7	
24	Q 661	13/10/17	B	SMRM382P17	RM	9/3/21-5/4/21	SÃO MANOEL RMSM921				GNS 1 ; GNF 6
24	Q 805	06/11/17	B	NAIPE N 3	RM	9/3/21-5/4/21	SÃO MANOEL RMSM921	DECA 2	DECA 1	DECA 1	
24	P 45	17/08/16	B	SMRM385P16	RM	9/3/21-5/4/21	SÃO MANOEL RMSM921	DECA 6	DECA 1	DECA 2	GND 2 ; GNF 1

# FÊMEAS BRAFORO

Vacas Prenhas



Lote	Tatuagem	Nasc.	ABHB	Pai	Avô Materno	Data da Cobertura	Prenhez	CEP	PN	IND D	IND F
25	S1243	26/10/17	B	RM	-	15/11/20-15/02/21	SILENCIO 38-T1074			DECA 3	DECA 3

# FÊMEAS BRAFORO

Vacas Prenhas

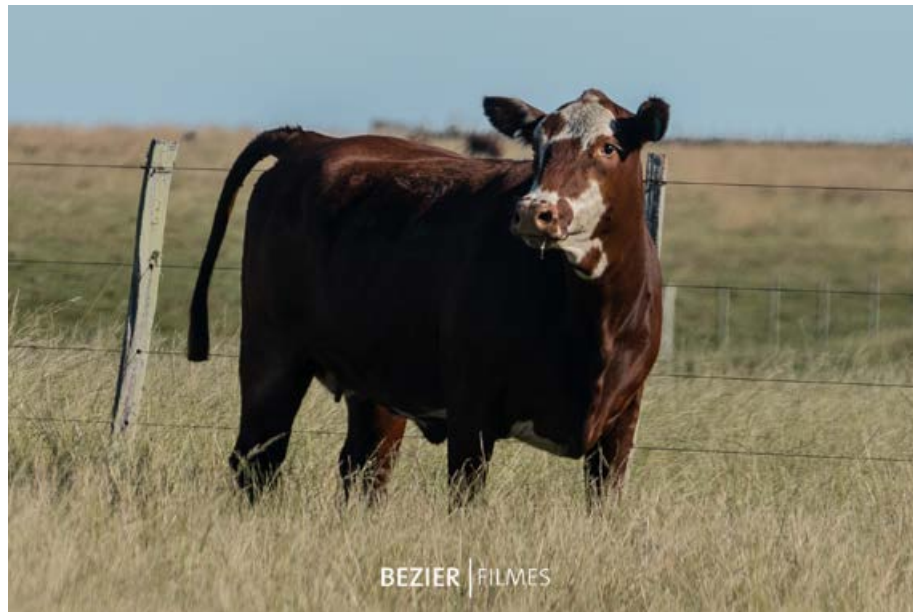

Lote	Tatuagem	Nasc.	ABHB	Pai	Avô Materno	Data da Cobertura	Prenhez	CEP	PN	IND D	IND F
26	S1414	02/12/17	B	RM	RM	15/11/20-15/02/21	SILENCIO 38-T1074	CEIP		DECA 2	DECA 1

# FÊMEAS BRAFORO

Vacas Prenhas



Lote	Tatuagem	Nasc.	ABHB	Pai	Avô Materno	Data da Cobertura	Prenhez	CEP	PN	IND D	IND F
27	S1106	01/10/17	B	RM	RM	15/11/20-15/02/21	SILENCIO 38-T1281		DECA 3		DECA 4

# FÊMEAS BRAFORD

## Vacas Prenhas



Lote	Tatuagem	Nasc.	ABHB	Pai	Avô Materno	Data da Cobertura	Prenhez	CEP	PN	IND D	IND F
28	S3089	15/09/17	B	CATY 38-P450	RM	15/11/20-15/02/21	SILENCIO 38-T4108		DECA 6		DECA 3
28	P1672	10/11/15	B	RM	RED BULL	15/11/20-15/02/21	SILENCIO 38-T1257				
28	S3503	21/10/17	B	RM	RM	15/11/20-15/02/21	SILENCIO 38-T4108			DECA 1	DECA 3
28	R3438	21/10/16	B	RM	RM	15/11/20-15/02/21	SILENCIO 38-T1257				
28	S4102	18/10/17	B	COPERO	RM	15/11/20-15/02/21	SILENCIO 38-T4108			DECA 5	



# FÊMEAS BRAFORO

Vacas Prenhas



Lote	Tatuagem	Nasc.	ABHB	Pai	Avô Materno	Data da Cobertura	Prenhez	CEP	PN	IND D	IND F
29	R2631	12/11/16	B	RM	RM	15/11/20-15/02/21	SILENCIO 38-T1074		DECA 3		DECA 2
29	S2236	05/10/17	B	SILENCIO 38-N3914	RM	15/11/20-15/02/21	SILENCIO 38-T1281		DECA 3		

# FÊMEAS BRAFORO

Vacas Prenhas



Lote	Tatuagem	Nasc.	ABHB	Pai	Avô Materno	Data da Cobertura	Prenhez	CEP	PN	IND D	IND F
30	S1385	23/11/17	B	SILENCIO 38-N1208	RM	15/11/20-15/02/21	SILENCIO 38-T1074	CEIP		DECA 1	DECA 2
30	S2476	29/10/17	B	RM	-	15/11/20-15/02/21	SILENCIO 38-T1074				DECA 4

# FÊMEAS BRAFORO

Vacas Prenhas



Lote	Tatuagem	Nasc.	ABHB	Pai	Avô Materno	Data da Cobertura	Prenhez	CEIP	PN	IND D	IND F
31	S1094	01/10/17	B	RM	-	15/11/20-15/02/21	SILENCIO 38-T1074		DECA 5	DECA 5	DECA 3
31	S2169	29/09/17	B	RM	-	15/11/20-15/02/21	SILENCIO 38-T1281		DECA 5	DECA 5	

# FÊMEAS BRAFORO

Vacas Prenhas



Lote	Tatuagem	Nasc.	ABHB	Pai	Avô Materno	Data da Cobertura	Prenhez	CEIP	PN	IND D	IND F
32	N2006	30/08/14	B	RM	-	15/11/20-15/02/21	SILENCIO 38-T4370		DECA 3	DECA 1	DECA 1
32	S3159	24/09/17	B	RM	VERMELHO 27	15/11/20-15/02/21	SILENCIO 38-T4370		DECA 5		DECA 4

# FÊMEAS BRAFORO

Vacas Prenhas



Lote	Tatuagem	Nasc.	ABHB	Pai	Avô Materno	Data da Cobertura	Prenhez	CEIP	PN	IND D	IND F
35	S303	16/10/17	B	RM	SHF RIB EYE	15/11/20-15/02/21	SILENCIO 38-T1074			DECA 4	DECA 4
35	S2251	06/10/17	B	RM	RM	15/11/20-15/02/21	SILENCIO 38-T1074		DECA 5	DECA 3	
35	S3077	08/09/17	B	CATY 38-P450	SILENCIO 38-K3451	15/11/20-15/02/21	SILENCIO 38-T1281		DECA 4		



# FÊMEAS BRAFORD

Vacas Prenhas



Lote	Tatuagem	Nasc.	ABHB	Pai	Avô Materno	Data da Cobertura	Prenhez	CEIP	PN	IND D	IND F
36	S3516	03/11/17	B	RM	RM	15/11/20-15/02/21	SILENCIO 38-T1281				
36	S3642	10/11/17	B	RM	RM	15/11/20-15/02/21	SILENCIO 38-T1074		DECA 3		
36	S4118	21/10/17	B	FORMULA-1	RM	15/11/20-15/02/21	SILENCIO 38-T1074		DECA 4	DECA 5	

# FÊMEAS BRAFORO

Vacas Prenhas



Lote	Tatuagem	Nasc.	ABHB	Pai	Avô Materno	Data da Cobertura	Prenhez	CEIP	PN	IND D	IND F
37	P1313	03/10/15	B	RM	RETRUCO	15/11/20-15/02/21	SILENCIO 38-T4370		DECA 2		
37	R2018	01/09/16	B	RAULITO	-	15/11/20-15/02/21	SILENCIO 38-T4370			DECA 2	DECA 3
37	R3242	23/09/16	B	RM	RM	15/11/20-15/02/21	SILENCIO 38-T4370			DECA 3	DECA 5

# FÊMEAS BRAFORO

Vacas Prenhas

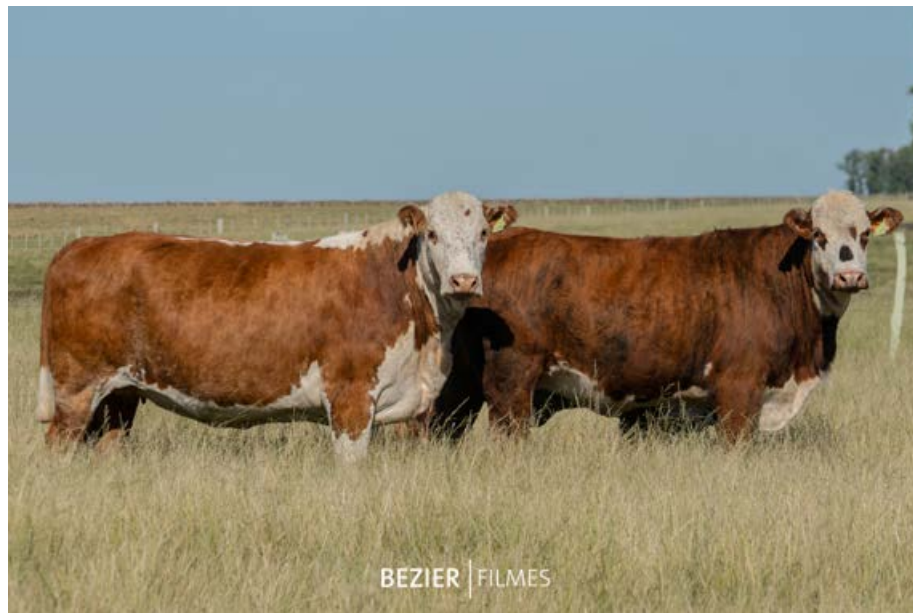

Lote	Tatuagem	Nasc.	ABHB	Pai	Avô Materno	Data da Cobertura	Prenhez	CEIP	PN	IND D	IND F
38	S1246	26/10/17	B	RM	RM	15/11/20-15/02/21	SILENCIO 38-T1281				
38	S2298	09/10/17	B	RM	-	15/11/20-15/02/21	SILENCIO 38-T1074			DECA 3	DECA 3
38	S2511	02/11/17	B	SIENCIO 38-N3106	RM	15/11/20-15/02/21	SILENCIO 38-T1074	CEIP		DECA 1	DECA 1

# FÊMEAS BRAFORO

Vacas Prenhas



Lote	Tatuagem	Nasc.	ABHB	Pai	Avô Materno	Data da Cobertura	Prenhez	CEIP	PN	IND D	IND F
39	R1592	04/11/16	B	RM	RM	15/11/20-15/02/21	SILENCIO 38-T4370			DECA 3	DECA 5
39	R3315	29/09/16	B	RM	RM	15/11/20-15/02/21	SILENCIO 38-T4370				
39	S3201	23/09/17	B	FORMULA-1	-	15/11/20-15/02/21	SILENCIO 38-T4108		DECA 1	DECA 1	
39	S3601	06/11/17	B	RM	RM	15/11/20-15/02/21	SILENCIO 38-T4108	CEIP		DECA 2	DECA 1
39	S4140	26/10/17	B	PITANGUEIRA 38-TEN5039	-	15/11/20-15/02/21	SILENCIO 38-T4108	CEIP		DECA 1	DECA 2

# FÊMEAS BRAFORO

Vacas Prenhas



Lote	Tatuagem	Nasc.	ABHB	Pai	Avô Materno	Data da Cobertura	Prenhez	CEIP	PN	IND D	IND F
40	R2183	22/09/16	B	RM	RM	15/11/20-15/02/21	SILENCIO 38-T4370			DECA 1	DECA 1
40	S3038	03/09/17	B	RM	-	15/11/20-15/02/21	SILENCIO 38-T4108			DECA 3	DECA 5
40	S4320	22/11/17	B	RM	-	15/11/20-15/02/21	SILENCIO 38-T4108		DECA 5	DECA 5	DECA 5
40	S4323	22/11/17	B	RM	-	15/11/20-15/02/21	SILENCIO 38-T4108		DECA 6	DECA 5	DECA 5



# FÊMEAS BRAFORO

Vacas Prenhas



Lote	Tatuagem	Nasc.	ABHB	Pai	Avô Materno	Data da Cobertura	Prenhez	CEIP	PN	IND D	IND F
41	L3379	25/09/12	B	RM	-	15/11/20-15/02/21	SILENCIO 38-T4370		DECA 1		
41	R2361	22/08/16	B	RM	RM	15/11/20-15/02/21	SILENCIO 38-T4370		DECA 1	DECA 2	DECA 1
41	S2307	12/10/17	B	RM	RM	15/11/20-15/02/21	SILENCIO 38-T1281		DECA 4	DECA 4	DECA 3
41	S4286	13/11/17	B	RM	-	15/11/20-15/02/21	SILENCIO 38-T1281		DECA 6	DECA 2	DECA 4

# FÊMEAS BRAFORD

Vacas Prenhas



Lote	Tatuagem	Nasc.	ABHB	Pai	Avô Materno	Data da Cobertura	Prenhez	CEIP	PN	IND D	IND F
42	S1010	11/09/17	B	RM	RM	15/11/20-15/02/21	SILENCIO 38-T1281		DECA 2	DECA 3	
42	S1156	15/10/17	B	RM	RM	15/11/20-15/02/21	SILENCIO 38-T1074			DECA 2	DECA 4
42	S2180	27/09/17	B	RM	-	15/11/20-15/02/21	SILENCIO 38-T1281		DECA 2		
42	S2550	06/11/17	B	RM	-	15/11/20-15/02/21	SILENCIO 38-T1074		DECA 5	DECA 5	DECA 3
42	S3419	10/10/17	B	RM	RM	15/11/20-15/02/21	SILENCIO 38-T1281		DECA 6	DECA 5	

# FÊMEAS BRAFORO

Vacas Prenhas

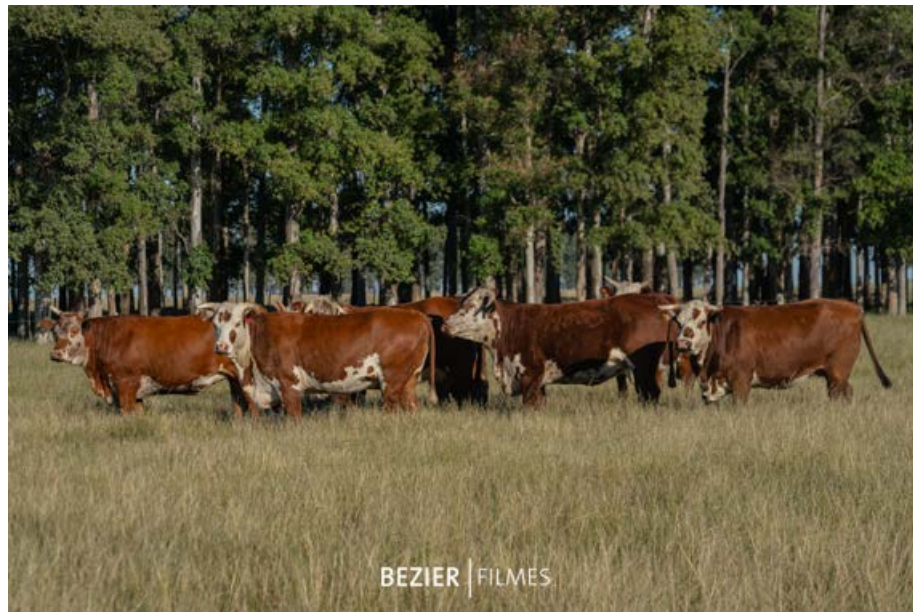

Lote	Tatuagem	Nasc.	ABHB	Pai	Avô Materno	Data da Cobertura	Prenhez	CEIP	PN	IND D	IND F
43	S1032	12/09/17	B	NEW CORRY	RM	15/11/20-15/02/21	SILENCIO 38-T1074		DECA 6	DECA 4	DECA 5
43	S1100	28/09/17	B	CHAMAME	RM	15/11/20-15/02/21	SILENCIO 38-T1281				DECA 5
43	S1184	18/10/17	B	RM	CATY IDEAL	15/11/20-15/02/21	SILENCIO 38-T1074		DECA 5	DECA 2	DECA 3
43	S2038	09/09/17	B	RM	RM	15/11/20-15/02/21	SILENCIO 38-T1074	CEIP		DECA 1	DECA 1
43	S2118	17/09/17	B	RM	RM	15/11/20-15/02/21	SILENCIO 38-T1281				
43	S2507	01/11/17	B	RM	RM	15/11/20-15/02/21	SILENCIO 38-T1281			DECA 5	
43	S2528	11/11/17	B	RM	-	15/11/20-15/02/21	SILENCIO 38-T1281			DECA 4	DECA 4
43	S3538	03/11/17	B	RM	RM	15/11/20-15/02/21	SILENCIO 38-T1281				

# FÊMEAS BRAFORD

Novilhas Prenhas



AGROPECUÁRIA  
SÃO PEDRO



LOTE	TAT	Nascim.	ABHB	Pai / Mãe	Prenhez
44	J417	13/08/2019	B	TOP 10	Prenha do touro Silêncio P2315 - Brutus Previsão de nascimento a partir de dez/2021 <a href="http://pampaplusnet.com.br/pampaplusnet/visualizar/animal.php?id=906055">http://pampaplusnet.com.br/pampaplusnet/visualizar/animal.php?id=906055</a> (Brutus)
	Registro	362161		ASP 14-F481	
<b>TOPÍSSIMA</b> é filha do excepcional raçador Braford <b>TOP 10 (Cabanha Santa Ana)</b> . Uma fêmea de linhas suaves, harmonicas e bom comprimento, com 570 kg. Perfeita para acasalamentos com reprodutores Braford de linhagens argentinas ou australianas.					



# FÊMEAS BRAFORO

Novilhas Prenhas

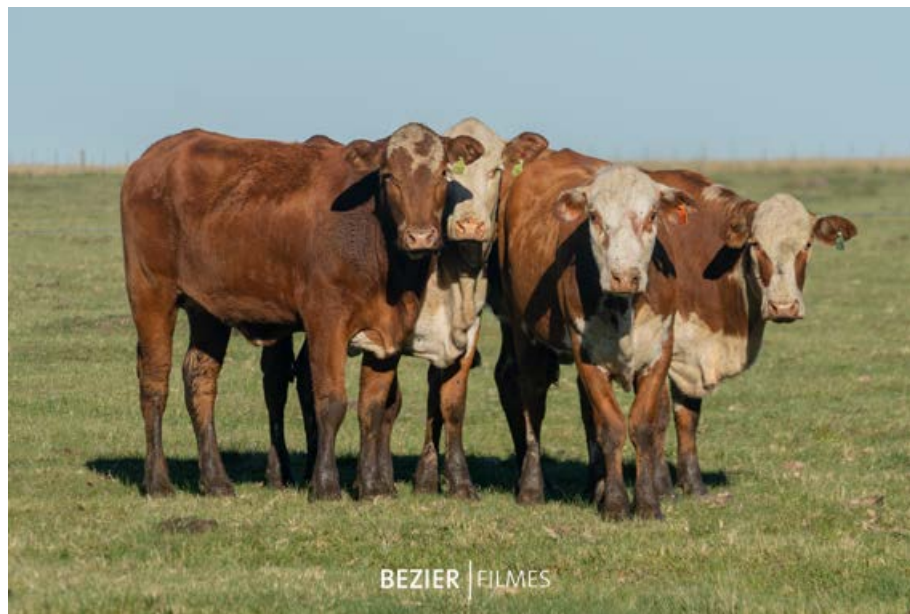

Lote	Tatuagem	Nasc.	ABHB	Pai	Data Serviço	Prenhez	Observação
45	D172	06/10/2018	B	RM	05/02/2021 - 05/03/2021	Sina Sina N583 São Fernando 0251	
	D232	22/10/2018		RM			
	D316	02/09/2018		Belvista 38-2922 Apogeu			
	D330	04/09/2018		RM			



# FÊMEAS BRAFORD

Novilhas Prenhas

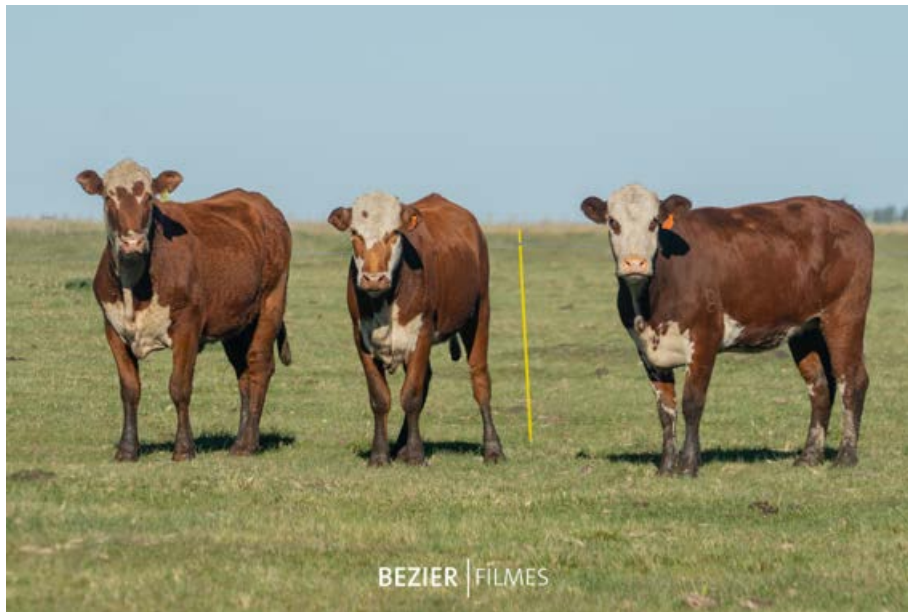

  
CABANHA  
SÃO FERNANDO



Lote	Tatuagem	Nasc.	ABHB	Pai	Data Serviço	Prenhez	Observação
46	D136	28/09/2018	B	RM	05/02/2021 - 05/03/2021	Sina Sina N583 São Fernando 0251	linhagens Red Bull e Taragui
	D150	04/10/2018					
	D260	29/10/2018					

# FÊMEAS BRAFORO

Novilhas Prenhas



Lote	TAT	Nasc.	GS	ABHB	Pai	Data da Cobertura	TOURO	Ind Final	Ind Desm	PN (kg)	GND (kg)	GNS (kg)
<b>47</b>	<b>R 47</b>	31/08/18	38	<b>B</b>	SMRM385P18	09/11/2020	<b>NAIPE N3</b>	<b>10,79</b>	12,74	0,59	2,66	3,74
								1	1	9	2	2

NAIPE - TOURO LIDER DO SUMÁRIO CONEXÃO DELTA G

# FÊMEAS BRAFORO

Novilhas Prenhas



Lote	TAT	Nasc.	GS	ABHB	Pai	Data da Cobertura	TOURO	Ind Final	Ind Desm	PN (kg)	GND (kg)	GNS (kg)
48	R 109	08/09/18	38	B	SMRM382P18	09/11/2020	NAIPE N3	12,45	10,82	-0,67	1,84	4,14
								1	2	2	3	2

NAIPE - TOURO LIDER DO SUMÁRIO CONEXÃO DELTA G

# FÊMEAS BRAFOR

Novilhas Prenhas



Lote	TAT	Nasc.	GS	ABHB	Pai	Data da Cobertura	TOURO	Ind Final	Ind Desm	PN (kg)	GND (kg)	GNS (kg)
49	R 181	18/09/18	38	B	KIBOM K 413	09/11/2020	NAIPE N3	12,10	11,37	-0,16	1,63	3,02
								1	1	4	3	3

NAIPE - TOURO LIDER DO SUMÁRIO CONEXÃO DELTA G

# FÊMEAS BRAFOR

Novilhas Prenhas



Lote	TAT	Nasc.	GS	ABHB	Pai	Data da Cobertura	TOURO	Ind Final	Ind Desm	PN (kg)	GND (kg)	GNS (kg)
50	R 224	26/09/18	38	B	SMRM386P18	21/11/2020	NAIPE N3	14,05	16,33	-0,12	3,04	4,13
								1	1	5	1	2

NAIPE - TOURO LIDER DO SUMÁRIO CONEXÃO DELTA G



# FÊMEAS BRAFORO

Novilhas Prenhas



Lote	TAT	Nasc.	GS	ABHB	Pai	Data da Cobertura	TOURO	Ind Final	Ind Desm	PN (kg)	GND (kg)	GNS (kg)
<b>51</b>	<b>R 251</b>	01/10/18	38	<b>B</b>	NAIPE N 3	18/11/2020	GUATAMBU T 3020	<b>17,48</b>	24,30	-0,66	6,35	6,22
								1	1	2	1	1

GUATAMBU - T 3020 - TOURO JOVEM CONEXÃO DELTA G

# FÊMEAS BRAFORD

Novilhas Prenhas



Lote	Tatuagem	Nasc.	ABHB	Pai	Avô Materno	Data da Cobertura	Prenhez	CEP	PN	IND D	IND F
52	T3202	25/09/18	BB	RM	-	15/11/20-15/02/21	RM BRAFORD	CEIP		DECA 2	DECA 2

# FÊMEAS BRAFORO

Novilhas Prenhas



Lote	Tatuagem	Nasc.	ABHB	Pai	Avô Materno	Data da Cobertura	Prenhez	CEP	PN	IND D	IND F
53	T2137	05/09/18	BB	NATIVO	RM	15/11/20-15/02/21	SILENCIO 38-T2192	CEIP		DECA 1	DECA 1

# FÊMEAS BRAFORO

Novilhas Prenhas



Lote	Tatuagem	Nasc.	ABHB	Pai	Avô Materno	Data da Cobertura	Prenhez	CEP	PN	IND D	IND F
54	T2022	25/08/18	BB	NATIVO	RM	15/11/20-15/02/21	RM BRAFORO	CEIP		DECA 1	DECA 1
54	T2025	27/08/18	BB	SINUJLO	RM	15/11/20-15/02/21	SILENCIO 38-T2118	CEIP		DECA 2	DECA 1

# FÊMEAS BRAFORO

Novilhas Prenhas



Lote	Tatuagem	Nasc.	ABHB	Pai	Avô Materno	Data da Cobertura	Prenhez	CEP	PN	IND D	IND F
55	T2354	25/10/18	B	RM	KIBON	15/11/20-15/02/21	RM BRAFORO				DECA 3
55	T4234	21/10/18	B	RM	-	15/11/20-15/02/21	RM BRAFORO			DECA 4	DECA 3



# FÊMEAS BRAFORD

Novilhas Prenhas



Lote	Tatuagem	Nasc.	ABHB	Pai	Avô Materno	Data da Cobertura	Prenhez	CEP	PN	IND D	IND F
56	T2130	07/09/18	B	SINUELO	RM	15/11/20-15/02/21	RM BRAFORD			DECA 3	DECA 3
56	T3194	01/10/18	B	RM	BIG BROTHER	15/11/20-15/02/21	RM BRAFORD		DECA 4	DECA 2	DECA 2
56	T3288	14/10/18	B	RM	RM	15/11/20-15/02/21	RM BRAFORD				

# FÊMEAS BRAFORO

Novilhas Prenhas



Lote	Tatuagem	Nasc.	ABHB	Pai	Avô Materno	Data da Cobertura	Prenhez	CEIP	PN	IND D	IND F
57	T2401	01/11/18	BB	RM	-	15/11/20-15/02/21	RM BRAFORO	CEIP		DECA 3	DECA 1
57	T2478	12/11/18	B	RM	-	15/11/20-15/02/21	SILENCIO 38-T2192			DECA 4	DECA 2
57	T3252	11/10/18	B	RM	RM	15/11/20-15/02/21	RM BRAFORO		DECA 5	DECA 4	DECA 3

# FÊMEAS BRAFORD

Novilhas Prenhas



Lote	Tatuagem	Nasc.	ABHB	Pai	Avô Materno	Data da Cobertura	Prenhez	CEIP	PN	IND D	IND F
58	T3566	21/11/18	B	RM	-	15/11/20-15/02/21	RM BRAFORD			DECA 2	DECA 2
58	T4056	20/09/18	B	RAULITO	-	15/11/20-15/02/21	RM BRAFORD			DECA 3	DECA 2
58	T4172	13/10/18	BB	RM	-	15/11/20-15/02/21	RM BRAFORD	CEIP		DECA 1	DECA 1
58	T4375	10/11/18	B	RM	SILENCIO 38-K1568	15/11/20-15/02/21	RM BRAFORD	CEIP		DECA 1	DECA 1

# FÊMEAS BRAFOR

Novilhas Prenhas



Lote	Tatuagem	Nasc.	ABHB	Pai	Avô Materno	Data da Cobertura	Prenhez	CEP	PN	IND D	IND F
59	T1301	30/11/18	B	SILENCIO 38-N3849	RM	15/11/20-15/02/21	SILENCIO 38-T2118			DECA 1	DECA 1
59	T2323	18/10/18	BB	RM	RM	15/11/20-15/02/21	SILENCIO 38-T2118		DECA 6		DECA 1
59	T4125	04/10/18	B	RM	RM	15/11/20-15/02/21	RM BRAFOR			DECA 1	
59	T4214	18/10/18	BB	RM	RM	15/11/20-15/02/21	RM BRAFOR	CEIP		DECA 1	DECA 1
59	T4352	06/11/18	B	RM	RM	15/11/20-15/02/21	RM BRAFOR	CEIP		DECA 1	DECA 1

# FÊMEAS BRAFOR

Novilhas Prenhas



Lote	Tatuagem	Nasc.	ABHB	Pai	Avô Materno	Data da Cobertura	Prenhez	CEIP	PN	IND D	IND F
60	T1085	13/10/18	B	RM	RM	15/11/20-15/02/21	SILENCIO 38-T2192			DECA 2	DECA 3
60	T2047	28/08/18	B	RAULITO	RM	15/11/20-15/02/21	SILENCIO 38-T2009	CEIP		DECA 1	DECA 1
60	T2292	10/10/18	B	RM	S.A. 852547	15/11/20-15/02/21	SILENCIO 38-T2192		DECA 5	DECA 3	
60	T3271	14/10/18	BB	RM	RM	15/11/20-15/02/21	RM BRAFOR	CEIP		DECA 1	DECA 1
60	T3370	25/10/18	B	RM	-	15/11/20-15/02/21	RM BRAFOR			DECA 1	DECA 2



# FÊMEAS BRAFORO

Novilhas Prenhas

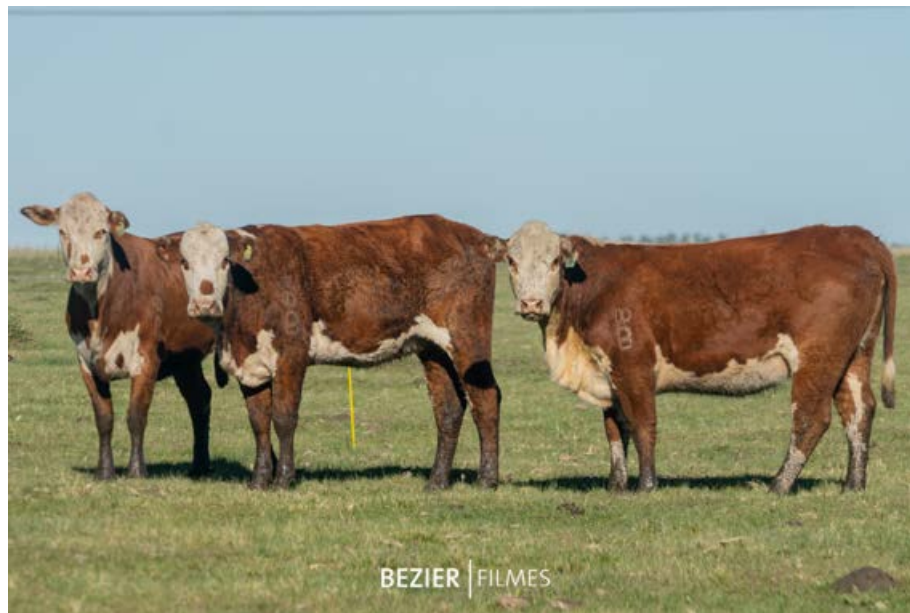

Lote	Tatuagem	Nas c.	ABHB	Pai	Data Serviço	Prenhez	Observação
61	D262	XXX	ODB	xxx	05/02/2021 - 05/03/2021	Sina Sina N583 São Fernando 0251	linhagens Red Bull e Taragui
	D536						
	D614						

# FÊMEAS BRAFORO

Novilhas Prenhas



Lote	Tatuagem	Nas c.	ABHB	Pai	Data Serviço	Prenhez	Observação
62	C031	PRIM 2018	ODB	XXX	10/02/2021 - 15/04/2021	São Fernando 0313/São Miguel C77/Silêncio M2094	
	C033						
	C034						
	C037						
	C038						

# FÊMEAS BRAFORO

Novilhas Prenhas

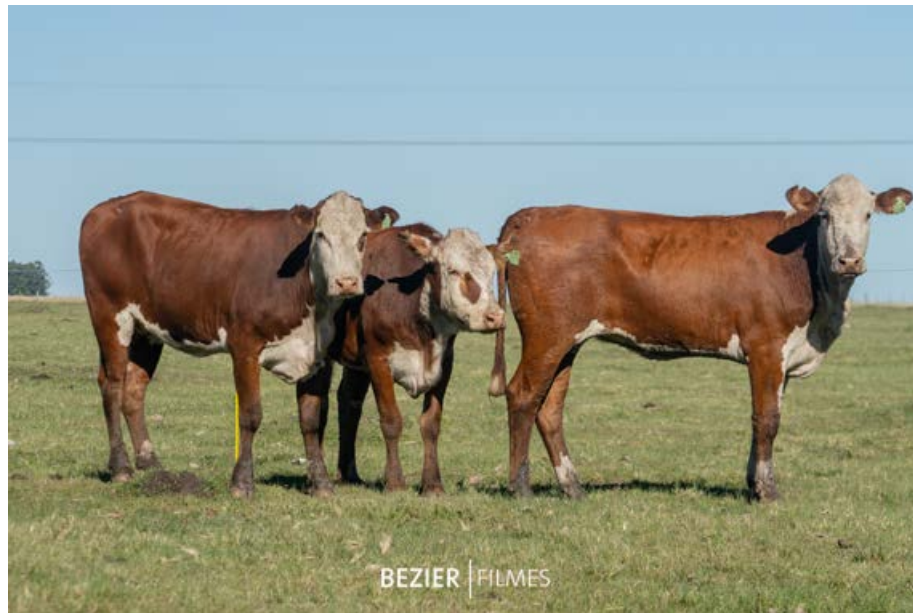

Lote	Tatuagem	Nasc.	ABHB	Pai	Data Serviço	Prenhez	Observação
63	C035	PRIM 2018	ODB	XXX	10/02/2021 - 15/04/2021	São Fernando 0313/São Miguel C77/Silêncio M2094	
	C041						
	C042						

# FÊMEAS BRAFORO

Novilhas Prenhas

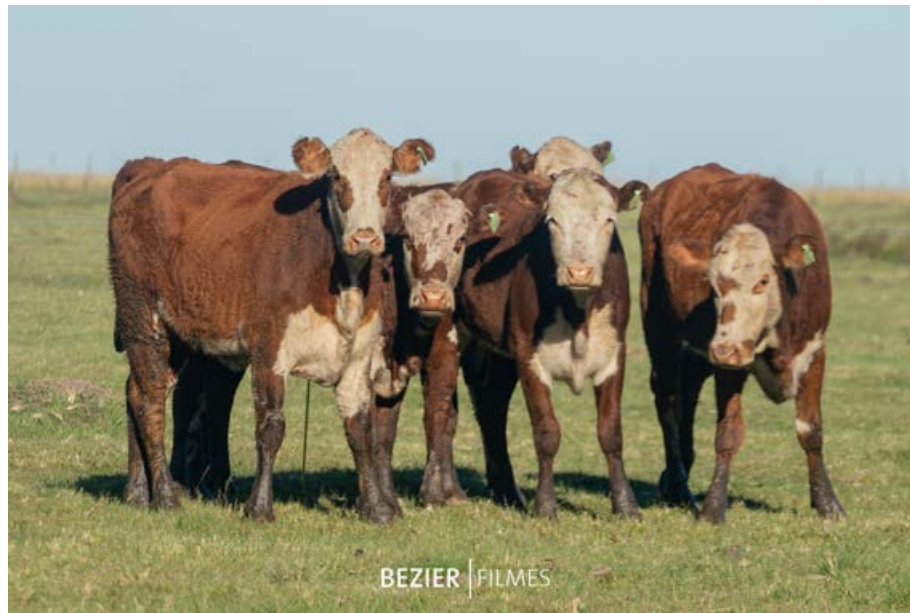

Lote	Tatuagem	Nasc.	ABHB	Pai	Data Serviço	Prenhez	Observação
64	C032	PRIM 2018	ODB	XXX	10/02/2021 - 15/04/2021	São Fernando 0313/São Miguel C77/Silêncio M2094	
	C036						
	C039						
	C040						
	C043						

# FÊMEAS BRAFORO

Novilhas Prenhas



Lote	Tatuagem	Nasc.	ABHB	Pai	Avô Materno	Data da Cobertura	Prenhez	CEIP	PN	IND D	IND F
65	T21	15/10/18	OD	-	-	15/11/20-15/02/21	RM BRAFORO				
65	T123	15/10/18	OD	-	-	26/11/20	NATIVO				
65	T2377	15/10/18	OD	-	-	23/11/20	SINUELO				
65	T5013	15/10/18	OD	-	-	23/11/20	PITANGUEIRA 38-T34				
65	T5026	15/10/18	OD	-	-	23/11/20	PITANGUEIRA 38-T34				



# FÊMEAS BRAFORO

Novilhas Prenhas



Lote	Tatuagem	Nasc.	ABHB	Pai	Avô Materno	Data da Cobertura	Prenhez	CEP	PN	IND D	IND F
66	T2162	15/10/18	OD	-	-	15/11/20-15/02/21	SILENCIO 38-T2192				
66	T2467	15/10/18	OD	-	-	15/11/20-15/02/21	RM BRAFORO				
66	T3467	15/10/18	OD	-	-	30/11/20	PITANGUEIRA 38-T34				
66	T4055	15/10/18	OD	-	-	30/11/20	NATIVO				
66	T5002	15/10/18	OD	-	-	30/11/20	PITANGUEIRA 38-T34				
66	T5003	15/10/18	OD	-	-	15/11/20-15/02/21	RM BRAFORO				
66	T5006	15/10/18	OD	-	-	27/11/20	PITANGUEIRA 38-T34				
66	T5042	15/10/18	OD	-	-	15/11/20-15/02/21	RM BRAFORO				
66	T5506	15/10/18	OD	-	-	15/11/20-15/02/21	RM BRAFORO				
66	T5516	15/10/18	OD	-	-	15/11/20-15/02/21	RM BRAFORO				

# FÊMEAS BRAFOR

Novilhas Prenhas



Lote	Tatuagem	Nasc.	ABHB	Pai	Avô Materno	Data da Cobertura	Prenhez	CEIP	PN	IND D	IND F
67	T3292	15/10/18	OD	-	-	15/11/20-15/02/21	SILENCIO 38-T2118				
67	T3382	15/10/18	OD	-	-	15/11/20-15/02/21	RM BRAFOR				
67	T4325	15/10/18	OD	-	-	15/11/20-15/02/21	RM BRAFOR				
67	T5033	15/10/18	OD	-	-	23/11/20	PITANGUEIRA 38-T34				
67	T5507	15/10/18	OD	-	-	30/11/20	PITANGUEIRA 38-T34				

# FÊMEAS BRAFORO

Novilhas Prenhas

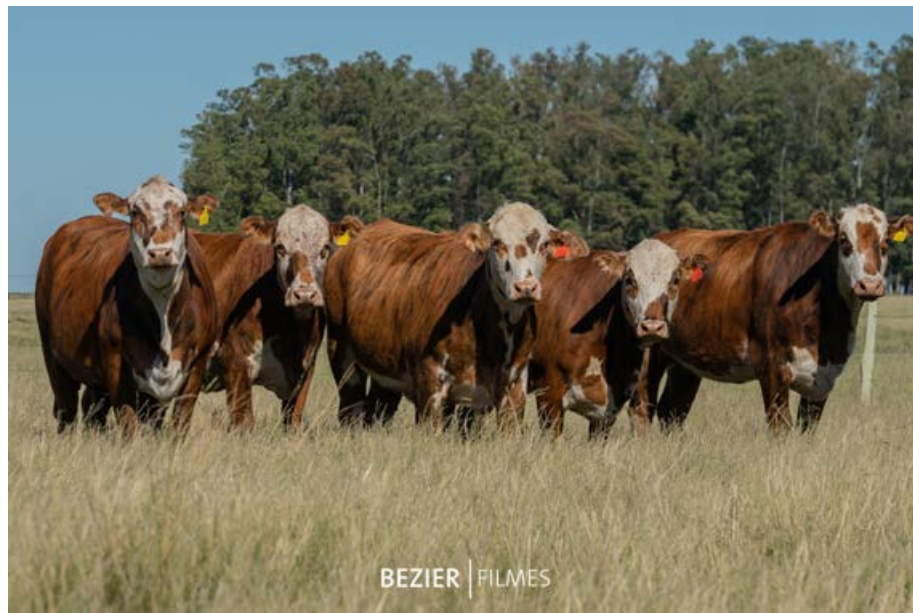

Lote	Tatuagem	Nasc.	ABHB	Pai	Avô Materno	Data da Cobertura	Prenhez	CEIP	PN	IND D	IND F
68	T3502	15/10/18	OD	-	-	15/11/20-15/02/21	RM BRAFORO				
68	T3593	15/10/18	OD	-	-	27/11/20	GUATAMBU 38-T3020				
68	T5004	15/10/18	OD	-	-	27/11/20	PITANGUEIRA 38-T34				
68	T5028	15/10/18	OD	-	-	23/11/20	PITANGUEIRA 38-T34				
68	T5031	15/10/18	OD	-	-	23/11/20	PITANGUEIRA 38-T34				

# FÊMEAS BRAFORO

Novilhas Prenhas



Lote	Tatuagem	Nasc.	ABHB	Pai	Avô Materno	Data da Cobertura	Prenhez	CEIP	PN	IND D	IND F
69	T1151	15/10/18	OD	-	-	15/11/20-15/02/21	RM BRAFORO				
69	T1258	15/10/18	OD	-	-	23/11/20	PITANGUEIRA 38-T34				
69	T2490	15/10/18	OD	-	-	15/11/20-15/02/21	RM BRAFORO				
69	T3386	15/10/18	OD	-	-	15/11/20-15/02/21	RM BRAFORO				
69	T5012	15/10/18	OD	-	-	26/11/20	PITANGUEIRA 38-T34				

# FÊMEAS BRAFORO

Novilhas Prenhas



Lote	Tatuagem	Nasc.	ABHB	Pai	Avô Materno	Data da Cobertura	Prenhez	CEP	PN	IND D	IND F
70	T1110	15/10/18	OD	-	-	15/11/20-15/02/21	RM BRAFORO				
70	T2344	15/10/18	OD	-	-	23/11/20	GUATAMBU 38-T3020				
70	T3509	02/12/18	B	RM	RM	15/11/20-15/02/21	RM BRAFORO		DECA 1		
70	T5009	15/10/18	OD	-	-	30/11/20	PITANGUEIRA 38-T34				
70	T5014	15/10/18	OD	-	-	27/11/20	PITANGUEIRA 38-T34				
70	T5015	15/10/18	OD	-	-	30/11/20	PITANGUEIRA 38-T34				
70	T5025	15/10/18	OD	-	-	15/11/20-15/02/21	SILENCIO 38-T2192				
70	T5038	15/10/18	OD	-	-	15/11/20-15/02/21	RM BRAFORO				
70	T5040	15/10/18	OD	-	-	23/11/20	PITANGUEIRA 38-T34				
70	T5511	15/10/18	OD	-	-	15/11/20-15/02/21	RM BRAFORO				



# FÊMEAS BRAFORO

Novilhas Prenhas



Lote	Tatuagem	Nasc.	ABHB	Pai	Avô Materno	Data da Cobertura	Prenhez	CEP	PN	IND D	IND F
71	T1289	15/10/18	OD	-	-	15/11/20-15/02/21	RM BRAFORO				
71	T1310	15/10/18	OD	-	-	15/11/20-15/02/21	RM BRAFORO				
71	T2405	15/10/18	OD	-	-	30/11/20	NATIVO				
71	T2472	15/10/08	OD	-	-	15/11/20-15/02/21	RM BRAFORO				
71	T2492	15/10/18	OD	-	-	15/11/20-15/02/21	RM BRAFORO				
71	T3248	10/10/18	B	RM	KIBON	15/11/20-15/02/21	SILENCIO 38-T2192		DECA 2	DECA 2	DECA 3
71	T3447	15/10/18	OD	-	-	15/11/20-15/02/21	RM BRAFORO				
71	T3583	15/10/18	OD	-	-	15/11/20-15/02/21	RM BRAFORO				
71	T4303	15/10/18	OD	-	-	27/11/20	PITANGUEIRA 38-T34				
71	T5508	15/10/18	OD	-	-	15/11/20-15/02/21	RM BRAFORO				

# FÊMEAS BRAFORD

Novilhas Sobreano



AGROPECUÁRIA  
SÃO PEDRO

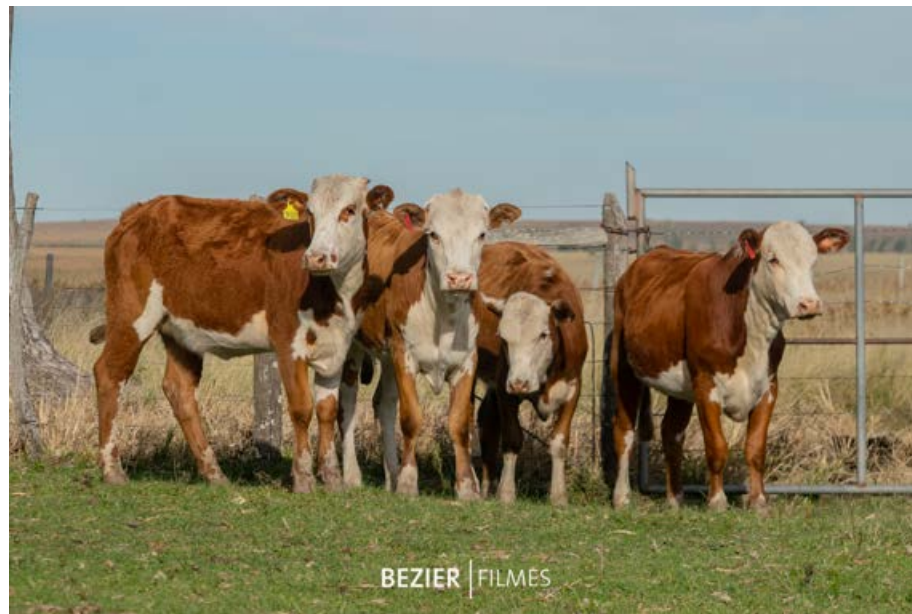

Lote	Tatuagem	Nasc.	GS	PAI	REG. NASC.
72	J450	20/12/2019	38	RM38ASP	362180
	J481	16/11/2019	38	ASP 38 - B037 TÁUREO	362197
	J542	18/12/2019	38	RM38ASP	362230
<p>PESO MÉDIO : 300 KG 10 DOSES DO TOURO SILENCIO 38 - P2315 BRUTUS <a href="http://pampaplusnet.com.br/pampaplusnet/visualizar/animal.php?id=906055">http://pampaplusnet.com.br/pampaplusnet/visualizar/animal.php?id=906055</a> IQG TOP 26% TOP 5% PARA PESO A DESMAMA E TOP 8% PARA PESO AO SOBREANO</p>					

# FÊMEAS BRAFORD

Novilhas Sobreano

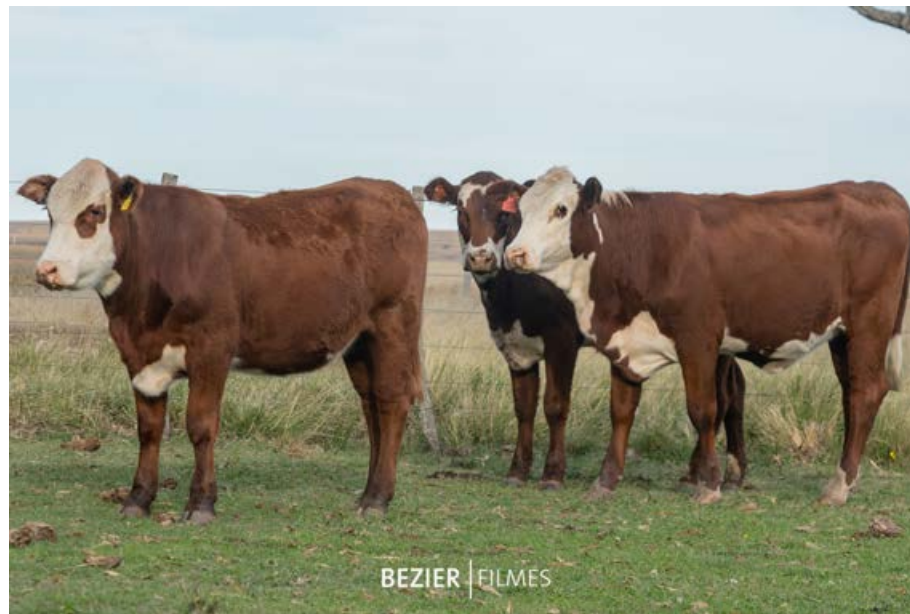

AGROPECUÁRIA  
SÃO PEDRO



Lote	Tatuagem	Nasc.	GS	PAI	REG. NASC.
73	J498	15/11/2019	38	BRUTUS	362207
	J525	08/11/2019	38	RM38ASP	362219
	J540	24/12/2019	38	BRUTUS	362229
	J523	01/12/2019	38	RM38ASP	362218
<p>PESO MÉDIO : 285 KG 15 DOSES DO TOURO ASP 38 - G204 GAUDÉRIO <a href="http://pampaplusnet.com.br/pampaplusnet/visualizar/animal.php?id=944603">http://pampaplusnet.com.br/pampaplusnet/visualizar/animal.php?id=944603</a> IQG TOP 11% TOP 2% PARA PESO A DESMAMA E TOP 6% PARA PESO AO SOBREANO</p>					

# FÊMEAS BRAFORD

Terneiras



AGROPECUÁRIA  
SÃO PEDRO



Lote	Tatuagem	Nasc.	GS	PAI	REG PROV.
74	0520	23/07/2020	38	ASP 38-F438 XAMÃ	388036
	0546	28/09/2020	38	SÃO FERNANDO G2 38-0335	388037
XAMÃ É TOP 10% NO IQG (AVALIAÇÃO DE PROGÊNIE) <a href="http://pampaplusnet.com.br/pampaplusnet/visualizar/animal.php?id=945803">http://pampaplusnet.com.br/pampaplusnet/visualizar/animal.php?id=945803</a>					

# FÊMEAS BRAFORO

Terneiras



Lote	TAT	Nasc.	GS	ABHB	Pai	PESO	Ind Desm	PN (kg)	GND (kg)
75	T 161	31/08/20	38	PROV	RMSM381P20	221	7,20	-0,62	2,54
							3	2	2
	T 162	31/08/20	38	PROV	RMSM381P20	217	0,80	0,54	0,72
							5	9	6



# FÊMEAS BRAFORO

Terneiras



Lote	TAT	Nasc.	GS	ABHB	Pai	PESO	Ind Desm	PN (kg)	GND (kg)
76	T 194	09/09/20	38	PROV	RMSM381P20	216	5,28	0,34	0,41
							3	8	5
	T 201	03/09/20	38	PROV	KIBOMK 413	231	13,60	-0,21	3,62
							1	4	1

# FÊMEAS BRAFORO

Terneiras



Lote	TAT	Nasc.	GS	ABHB	Pai	PESO	Ind Desm	PN (kg)	GND (kg)
77	T 123	24/08/20	38	PROV	RMSM381P20	280	0,67	0,39	0,76
							5	8	4

REMATE VIRTUAL

**CONEXÃO**  **PAMPA**

EDIÇÃO OUTONO

 **AGROPECUÁRIA  
SÃO PEDRO**

 **CABANHA  
SÃO FERNANDO**

 **FAZENDA  
SÃO MANOEL**

 **ESTÂNCIA  
SILÊNCIO**

**23 DE MAIO**

# FÊMEAS HEREFORD



# FÊMEAS HEREFORD

## Vacas Prenhas



AGROPECUÁRIA  
SÃO PEDRO



LOTE	TAT	Nascim.	ABHB	Pai / Mãe	Avós Pat./Mat.	
78	H001	05/08/2017	PO	TRIARA WIDE LOAD 391W	CCR 57G Stamina ET 199S	RU 20X BOULDER 57G GOLDEN-OAK 46B KEEPSAKE 23K
					Joycliff Stardust 10S	FHF 8403 STARBUCK 19H MASKING PRINCESSE 10P
	Registro	250158		ASP C010 FIONA	ASP 5002	ESCONDIDA CROSSROADS 979 ESCONDIDA FLAUTA 697
					ASP 9009 CAMÉLIA	SÃO MARCOS K 3642 ASP 3008 NADIR SLAM ESC 135
<p><b>HERMOSA</b> foi Reservada de Campeã Terneira Expointer 2018, Reservada Grande Campeã e Campeã Terneira da Exposição de Primavera de Alegrete de 2018, com apenas 3 anos e 9 meses já produziu duas terneiras para ASP e agora está prenha do Escondida 3049 (Alabama, Benjamin e Federal) com nascimento previsto para outubro/2021.</p> <p>Para o Conexão Pampa de Outono, a Agropecuária São Pedro oferece seu melhor acasalamento da geração Polled Hereford PO de 2017, ano em que buscamos unir os excepcionais índices para ganho de peso de seu pai Wide Load (Top 5% para peso a desmama e Top 1% para peso ao ano na avaliação americana), com a rusticidade das fêmeas do consagrado plantel Hereford da Cabanha Escondida.</p> <p>Uma fêmea que representa exatamente a proposta de acasalamento concebida pela ASP, sendo extremamente feminina, apresentando excepcional GMD (TOP 14%) e uma conformação carniceira bem diferenciada (TOP 15%).</p> <p>ASP H001 Hermosa Wide Load é <b>uma vaca provada nas pistas e na avaliação genética!</b></p>						

# FÊMEAS HEREFORD

Novilhas Prenhas



Lote	Tatuagem	Nasc.	ABHB	Pai	Avô Materno	Data Serviço	Prenhez
79	9978	27/09/2018	PO	São Fernando Olvido 8615	São Fernando Tordo 7885		
	10048	07/09/2018		São Fernando Olvido 8615	Wirruna Daffy D1	05/01/2021 -05/03/2021	São Fernando Daffy 8771

Filhas do supremo campeão Expointer 2018 - Obelix contratado pela Select Sires



# FÊMEAS HEREFORD

## Novilhas Prenhas

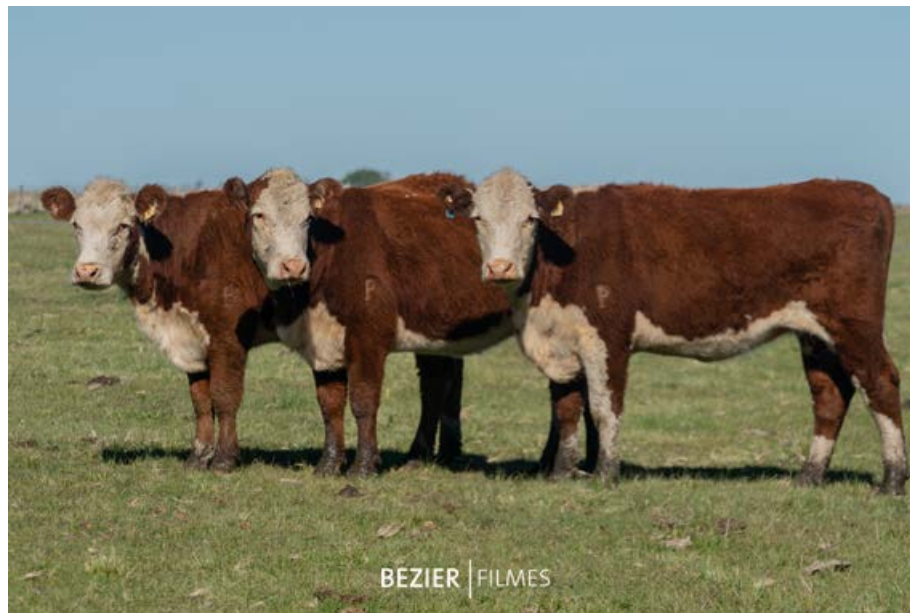

Lote	Tatuagem	Nasc.	ABHB	Pai	Avô Materno	Data Serviço	Prenhez
80	9946	18/08/2018	PO	São Fernando Comandante TE8439	São Fernando SF Rival 7371	05/01/2021 -05/03/2021	São Fernando Daffy 8771
	9980	29/09/2018		São Fernando SA Stocker TE8281	WLB Global 72M-50S		
	10078	25/08/2018		São Fernando Comandante TE8439	São Fernando SF Basic 7939		

9946: filha supremo campeão Expointer 2016 - Soberano contratado pela CORT

9980: filha do supremo campeão expofeira de Bagé - "Zorro" contratado Select Sires

10078: filha supremo campeão Expointer 2016 - Soberano contratado pela CORT

# FÊMEAS HEREFORD

Vacas Prenhas



Lote	Tatuagem	Nasc.	ABHB	Pai	Avô Materno	Data da Cobertura	Prenhez	CEP	PN	IND D	IND F
81	P5	24/08/15	H	GRANDE HOTEL	RM	01/11/20	SILENCIO P90		DECA 3	DECA 1	DECA 1
81	P15	01/09/15	H	RM	RM	01/11/20	SILENCIO T03		DECA 1		
81	P129	07/09/15	H	GRANDE HOTEL	RM	01/11/20	SILENCIO P90			DECA 2	DECA 2
81	P153	15/09/15	H	RM	REGALO	01/11/20	SILENCIO P90		DECA 1	DECA 4	
81	R242	03/10/16	H	RM	RM	15/11/20-15/02/21	SÃO FERNANDO INVASOR 8463		DECA 5		

# FÊMEAS HEREFORD

Novilhas Prenhas



Lote	Tatuagem	Nasc.	ABHB	Pai	Data Serviço	Prenhez	Observação
82	E086	26/09/2018	H	RM	01/12/2020 -05/02/2021	8853/FIV9053/ FIV9057/8847/9097/ 9099	Touros PO cobertura - linhagens Boomer / Comandante /Olvido
	E106	29/09/2018					
	E212	27/10/2018					
	E258	19/09/2018					
	E304	18/10/2018					

# FÊMEAS HEREFORD

Novilhas Prenhas

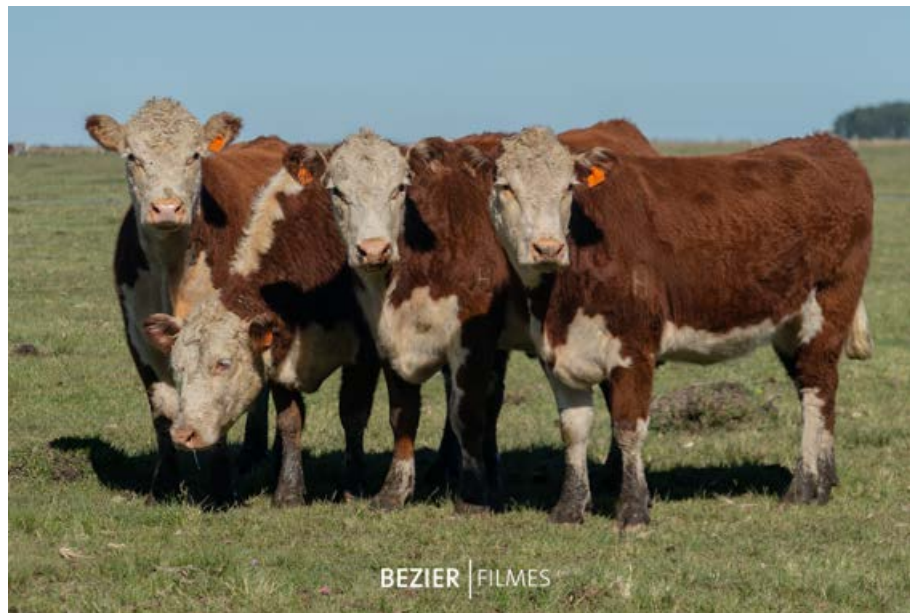

Lote	Tatuagem	Nasc.	ABHB	Pai	Data Serviço	Prenhez	Observação
83	E010	28/08/2018	H	RM	01/12/2020 -05/02/2021	8853/FIV9053/ FIV9057/8847/9097/ 9099	Touros PO cobertura - linhagens Boomer / Comandante /Olvido
	E038	09/09/2018					
	E202	23/10/2018					
	E294	10/10/2018					
	E356	29/09/2018					

# FÊMEAS HEREFORD

Novilhas Prenhas

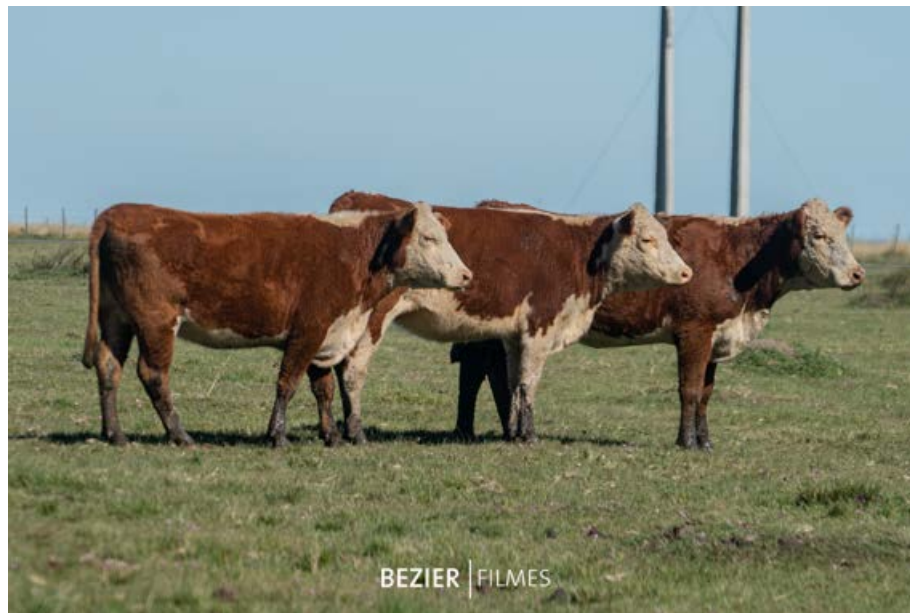

Lote	Tatuagem	Nasc.	ABHB	Pai	Data Serviço	Prenhez	Observação
84	E238	30/08/2018	H	RM	01/12/2020 -05/02/2021	8853/FIV9053/ FIV9057/8847/9097/ 9099	Touros PO cobertura - linhagens Boomer / Comandante /Olvido
	E246	07/09/2018		São Fernando Olvido 8615			
	E276	03/10/2018					



# FÊMEAS HEREFORD

Novilhas Prenhas

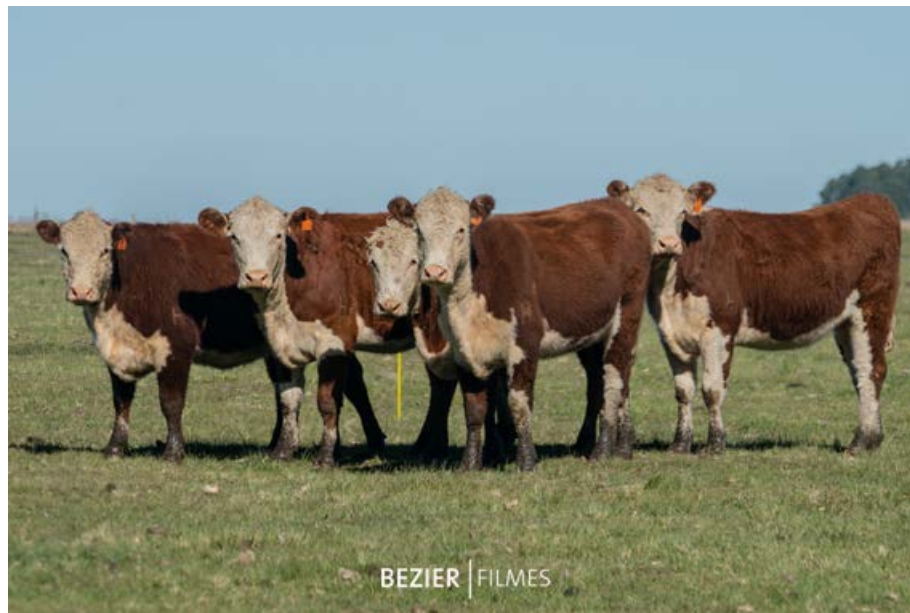

Lote	Tatuagem	Nasc.	ABHB	Pai	Data Serviço	Prenhez	Observação
85	E110	29/09/2018	H	RM	01/12/2020 -05/02/2021	8853/FIV9053/ FIV9057/8847/9097/ 9099	Touros PO cobertura - linhagens Boomer / Comandante /Olvido
	E132	07/10/2018					
	E188	19/10/2018					
	E236	28/08/2018					

# FÊMEAS HEREFORD

Novilhas Prenhas

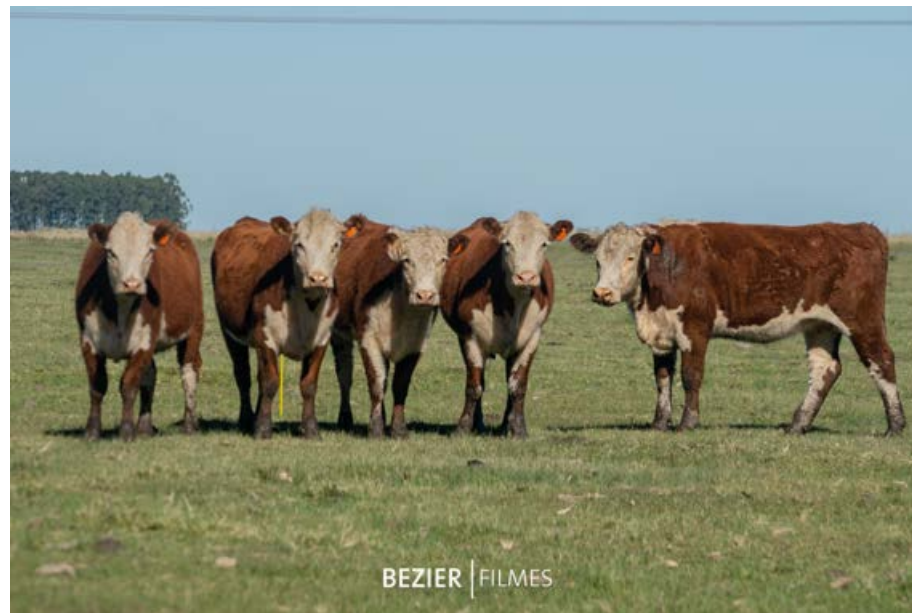

Lote	Tatuagem	Nasc.	ABHB	Pai	Data Serviço	Prenhez	Observação
86	E052	13/09/2018	H	São Fernando SA Stocker TE8281	01/12/2020 -05/02/2021	8853/FIV9053/ FIV9057/8847/9097/ 9099	Touros PO cobertura - linhagens Boomer / Comandante /Olvido
	E088	27/09/2018		RM			
	E268	28/09/2018		Tapera Kangaroo Remendo 0184			
	E284	06/10/2018		São Fernando Olvido 8615			
	E290	09/10/2018		RM			

# FÊMEAS HEREFORD

Novilhas Prenhas



Lote	Tatuagem	Nasc.	ABHB	Pai	Avô Materno	Data da Cobertura	Prenhez	CEIP	PN	IND D	IND F
87	T34	30/08/18	HH	GRANDE HOTEL	SILENCIO H16	15/11/20-15/02/21	RM HEREFORD	CEIP		DECA 1	DECA 1

# FÊMEAS HEREFORD

## Vacas Prenhas



Lote	Tatuagem	Nasc.	ABHB	Pai	Avô Materno	Data da Cobertura	Prenhez	CEIP	PN	IND D	IND F
88	P30	13/09/15	H	GRANDE HOTEL	VICTOR Z376	01/11/20	SILENCIO T03		DECA 3		
88	P176	15/10/15	HD	-	-	01/11/20	SILENCIO T03		DECA 3	DECA 1	DECA 2
88	P323	15/10/15	HD	-	-	01/11/20	SILENCIO T03		DECA 1		
88	R191	15/10/16	HD	-	-	01/11/20	SELECTION			DECA 4	DECA 5
88	R254	08/10/16	H	RM	RM	01/11/20	SILENCIO P90				

# FÊMEAS HEREFORD

Novilhas Prenhas



Lote	Tatuagem	Nasc.	ABHB	Pai	Data Serviço	Prenhez	Observação
89	E084	25/09/2018	H	São Fernando SA Stocker TE8281	01/12/2020-05/03/2021	8853/FIV9053/ FIV9057/8847/9097/ 9099	Touros PO cobertura - linhagens Boomer / Comandante /Olvido
	E172	16/10/2018					
	E242	03/09/2018		RM			
	E312	23/10/2018					
	E138	PRIM 2018	HD	XXX			



# FÊMEAS HEREFORD

Novilhas Prenhas

  
CABANHA  
SÃO FERNANDO



Lote	Tatuagem	Nasc.	ABHB	Pai	Data Serviço	Prenhez	Observação
91	0890	PRIM 2018	HD	XXX	01/12/2020 -05/02/2021	8853/FIV9053/ FIV9057/8847/9097/ 9099	Touros PO cobertura - linhagens Boomer / Comandante /Olvido
	0891						
	0937						
	0938						
	0939						

REMATE VIRTUAL

**CONEXÃO**  **PAMPA**

EDIÇÃO OUTONO

 **AGROPECUARIA**  
**SÃO PEDRO**

 **CABANHA**  
**SÃO FERNANDO**

 **FAZENDA**  
**SÃO MANOEL**

 **ESTÂNCIA**  
**SILÊNCIO**

**23 DE MAIO**

# TOUROS BRAFORD

# TOUROS BRAFORO

3,5 ANOS



Lote	TAT	Nasc.	GS	ABHB	Pai	PN (Kg)	Peso (kg)	CE (cm)	CEIP	Ind Final	Ind Desm	PN (kg)	GND (kg)	GNS (kg)
92	S3271	02/10/17	38	BB	RM		850	35	CEIP	20.97	24.36	0.53	4.98	8.71
									Deca	1	1	9	1	1

Excelente touro dupla marca utilizado aos 2 e aos 3 anos nos plantéis da Silêncio. Deca 1 para Índices Desmame e Final e para ganho de peso ao desmame e sobreano.



# TOUROS BRAFORO

2,5 ANOS



  
CABANHA  
SÃO FERNANDO



LOTE	TAT	Nascim.	LIVRO	ABHB	Pai	PN (Kg)	Peso (kg)	CE (cm)	IQG	PN (kg)	PD (kg)	PS (kg)	CE (cm)
------	-----	---------	-------	------	-----	---------	-----------	---------	-----	---------	---------	---------	---------

93	D021	01/09/2018	CG	B	RM	30	700	38	0,38	-0,54	2,60	4,59	0,57
								TOP%		11	23	19	2

Touro indicado para novilhas, sendo top 11% para PESO NASCER e com bons índices para PESO DESMAMA e PESO SOBREANO, além de destacado índice para CIRCUNFERÊNCIA ESCROTAL, top 2%.

# TOUROS BRAFORD

2,5 ANOS



  
CABANHA  
SÃO FERNANDO



LOTE	TAT	Nascim.	LIVRO	ABHB	Pai	PN (Kg)	Peso (kg)	CE (cm)	IQG	PN (kg)	PD (kg)	PS (kg)	CE (cm)
94	D425	17/09/2018	CG	B	Rio Negro 38 -2055	35	700	45	0,45	0,12	6,02	8,48	0,9
								TOP%			4	5	0,1
Touro com bom IQG, dentro Top 4% para PESO DESMAMA, top 5% para PESO SOBREANO e top 0,1% para CIRCUNFERÊNCIA ESCROTAL													



# TOUROS BRAFORO

2,5 ANOS



**上**  
CABANHA  
SÃO FERNANDO



LOTE	TAT	Nascim.	LIVRO	ABHB	Pai	PN (Kg)	Peso (kg)	CE (cm)	IQG	PN (kg)	PD (kg)	PS (kg)	CE (cm)
95	D079	10/10/2018	CG	B	RM	44	700	37	1,04	-0,62	3,65	8,47	-0,15
								TOP%	15	8	14	5	
Touro com ótimo IQG, top 15%, sendo indicado para novilhas, top 8% e top 14% e 5% para PESO DESMAMA e PESO SOBREANO, respectivamente													

# TOUROS BRAFORO

2,5 ANOS



  
CABANHA  
SÃO FERNANDO



LOTE	TAT	Nascim.	LIVRO	ABHB	Pai	PN (Kg)	Peso (kg)	CE (cm)	IQG	PN (kg)	PD (kg)	PS (kg)	CE (cm)
96	D531	13/10/2018	CG	B	RM	40	700	39	1,25	0,75	3,00	8,21	-0,7
								TOP%	10		19	6	
Touro com ótimo IQG, top 10%, sendo destacado para PESO SOBREANO, top 6% e GANHO PÓS DESMAMA, top 2%													

# TOUROS BRAFORO

2,5 ANOS



LOTE	TAT	Nascim.	LIVRO	ABHB	Pai	PN (Kg)	Peso (kg)	CE (cm)	IQG	PN (kg)	PD (kg)	PS (kg)	CE (cm)	
97	D063	10/09/2018	CG	B	Rio Negro 38 -2055	33	720	36	-0,35	-0,11	3,26	4,94	-0,16	
								TOP%			17	17		
	Touro com baixo peso ao nascer, indicado para novilhas, sendo top 17%, para PESO DESMAMA e PESO SOBREANO.													
	D089	14/09/2018	CG	B	RM	36	700	41	0,82	0,33	1,69	5,45	0,13	
TOP%								21		32	15	33		
Touro com bom IQG, sendo destacado para PESO SOBREANO, top 15% e GANHO PÓS DESMAMA, top 5%.														

# TOUROS BRAFORO

2,5 ANOS



**上**  
CABANHA  
SÃO FERNANDO



LOTE	TAT	Nascim.	LIVRO	ABHB	Pai	PN (Kg)	Peso (kg)	CE (cm)	IQG	PN (kg)	PD (kg)	PS (kg)	CE (cm)
98	D157	28/09/2018	CG	B	RM	39	670	35	-0,66	0,12	-1,12	-0,31	-0,74
									TOP%				
98	D221	19/10/2018	CG	B	RM	37	700	39	-0,18	0,17	2,91	3,91	-0,22
									TOP%			20	23
Touro com bons índices para PESO DESMAMA e PESO SOBREANO, Top 20% e Top 23% respectivamente.													

# TOUROS BRAFORO

2,5 ANOS



**上**  
CABANHA  
SÃO FERNANDO



LOTE	TAT	Nascim.	LIVRO	ABHB	Pai	PN (Kg)	Peso (kg)	CE (cm)	IQG	PN (kg)	PD (kg)	PS (kg)	CE (cm)
99	D025	01/09/2018	CG	B	Apogeu	41	600	36 TOP%	-1,18	0,68	-4,92	-8,33	0,09
	D097	18/09/2018	CG	B	Rio Negro 38 -2055	35	610	39 TOP%	-1,38	-0,20	1,85	2,93	-0,4
Touro com bons índices para PESO DESMAMA e PESO SOBREANO.													



# TOUROS BRAFORO

2,5 ANOS



**上**  
CABANHA  
SÃO FERNANDO



LOTE	TAT	Nascim.	LIVRO	ABHB	Pai	PN (Kg)	Peso (kg)	CE (cm)	IQG	PN (kg)	PD (kg)	PS (kg)	CE (cm)
100	D153	27/09/2018	CG	B	RM	35	650	36	-1,46	-0,17	-2,71	-4,79	-0,53
	Touro indicado para novilhas.												
	D577	22/10/2018	CG	B	RM	36	650	38	0,08	0,02	-2,37	-0,75	-50

# TOUROS BRAFORO

2,5 ANOS



LOTE	TAT	Nascim.	LIVRO	ABHB	Pai	PN (Kg)	Peso (kg)	CE (cm)	IQG	PN (kg)	PD (kg)	PS (kg)	CE (cm)	
101	D379	15/09/2018	CG	B	Vermelho 27	35	700	39	0,42	-0,01	3,18	4,12	-0,1	
	Touro com bons índices, sendo top18% para PESO DESMAMA e top22% para PESO SOBREANO											18	22	
	D041	04/09/2018	CG	B	RM	38	670	37	-0,68	0,34	-2,24	-1,59	-0,07	

# TOUROS BRAFORO

2,5 ANOS



LOTE	TAT	Nascim.	LIVRO	ABHB	Pai	PN (Kg)	Peso (kg)	CE (cm)	IQG	PN (kg)	PD (kg)	PS (kg)	CE (cm)
102	D069	11/09/2018	CG	B	Vermelho 27	33	680	38	-1,04	-0,23	-1,93	-1,25	-0,69
	Touro indicado para novilhas												
	D473	28/09/2018	CG	B	Rio Negro 38 -2055	33	680	42	-0,09	0,61	2,75	4,41	0,34
	Touro com bons índices, sendo top 21% para PESO DESMAMA e top 20% para PESO SOBREANO e top 12% para CIRCUNFERÊNCIA ESCROTAL												

# TOUROS BRAFORO

2,5 ANOS



Lote	TAT	Nasc.	GS	ABHB	Pai	PN (Kg)	Peso (kg)	CE (cm)	CEIP	Ind Final	Ind Desm	PN (kg)	GND (kg)	GNS (kg)
103	T4083	25/09/18	38	B	NATIVO	34	700	36	CEIP	10.70	21.75	-0.05	5.20	4.52
									Deca	1	1	5	1	2

Deca 1 para Índices Desmame e Final. Negativo para nascer - indicado para novilhas. "Curve bender" - baixo peso ao nascer e alto ganho de peso do nascimento à desmama e ao sobreano.

# TOUROS BRAFORO

2,5 ANOS



Lote	TAT	Nasc.	GS	ABHB	Pai	PN (Kg)	Peso (kg)	CE (cm)	CEIP	Ind Final	Ind Desm	PN (kg)	GND (kg)	GNS (kg)
104	T2167	11/09/18	38	B	NATIVO	34	730	35	CEIP	28.79	37.09	0.48	8.86	12.53
									Deca	1	1	8	1	1

Deca 1 para todas as características produtivas, sendo um dos maiores índices de toda a geração 2018.



# TOUROS BRAFORO

2,5 ANOS



Lote	TAT	Nasc.	GS	ABHB	Pai	PN (Kg)	Peso (kg)	CE (cm)	CEIP	Ind Final	Ind Desm	PN (kg)	GND (kg)	GNS (kg)
105	T2155	09/09/18	38	B	CATY 38-R2	32	645	33	-	2.85	1.72	-0.02	-0.06	-0.36
									Deca	4	5	5	6	6

Negativo para peso ao nascer - indicado para novilhas.

# TOUROS BRAFORO

2,5 ANOS



Lote	TAT	Nasc.	GS	ABHB	Pai	PN (Kg)	Peso (kg)	CE (cm)	CEIP	Ind Final	Ind Desm	PN (kg)	GND (kg)	GNS (kg)
106	T2154	09/09/18	38	B	CATY 38-R451	31	635	35	CEIP	11.09	10.34	0.29	2.69	5.05
									Deca	1	1	7	2	1
Deca 1 para índices Desmame e Final.														

# TOUROS BRAFORO

2,5 ANOS

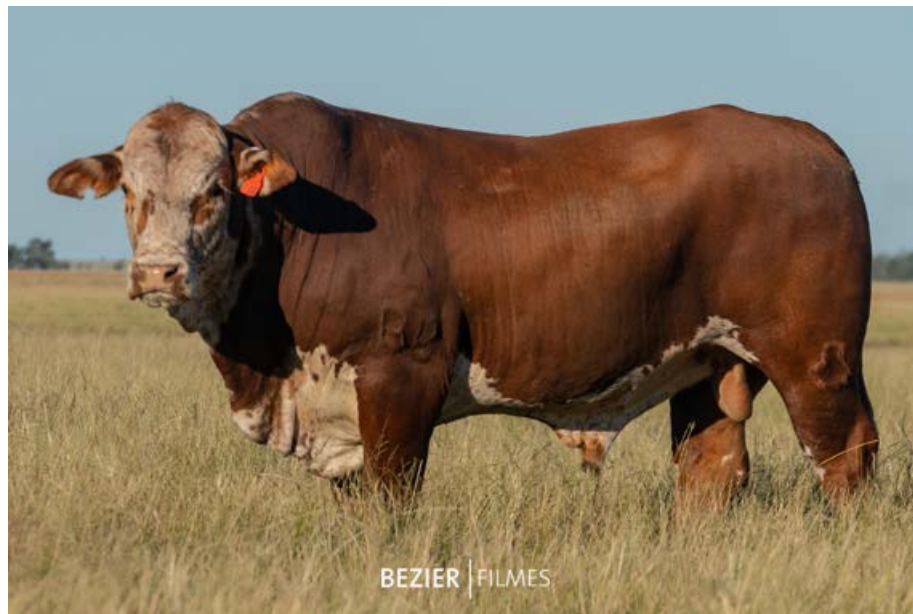

Lote	TAT	Nasc.	GS	ABHB	Pai	PN (Kg)	Peso (kg)	CE (cm)	CEIP	Ind Final	Ind Desm	PN (kg)	GND (kg)	GNS (kg)
107	T3363	23/10/18	38	BB	RM	32	640	35	CEIP	23.69	23.19	0.02	5.60	9.60
									Deca	1	1	6	1	1

Deca 1 para todas as características produtivas. Indicado para novilhas. Traz a linhagem SINA SINA 38-H589 pelo lado materno.

# TOUROS BRAFORO

2,5 ANOS



Lote	TAT	Nasc.	GS	ABHB	Pai	PN (Kg)	Peso (kg)	CE (cm)	CEIP	Ind Final	Ind Desm	PN (kg)	GND (kg)	GNS (kg)
108	T4278	27/10/18	38	B	RM	33	690	35	CEIP	14.13	16.74	0.15	4.33	7.59
									Deca	1	1	6	1	1

Deca 1 para todas as características produtivas. Indicado para novilhas. Traz a linhagem Big Brother pelo lado materno.

# TOUROS BRAFORO

2,5 ANOS



Lote	TAT	Nasc.	GS	ABHB	Pai	PN (Kg)	Peso (kg)	CE (cm)	CEIP	Ind Final	Ind Desm	PN (kg)	GND (kg)	GNS (kg)	
109	T2068	29/08/18	38	B	CATY 38-R451	27	665	32	CEIP	16.29	20.29	-0.43	5.78	8.83	
									Deca	1	1	3	1	1	
	Deca 1 para todas as características produtivas. Negativo para peso ao nascer - indicado para novilhas. "Curve bender" - baixo peso ao nascer e alto ganho de peso do nascimento à desmama e ao sobreano.														
	T2105	02/09/18	38	B	CATY 38-R451	33	665	35	CEIP	8.75	12.72	0.34	3.81	4.43	
Deca									2	1	8	1	2		
Deca 2 para Índice Final e 1 para Desmame.															



# TOUROS BRAFORO

2,5 ANOS



Lote	TAT	Nasc.	GS	ABHB	Pai	PN (Kg)	Peso (kg)	CE (cm)	CEIP	Ind Final	Ind Desm	PN (kg)	GND (kg)	GNS (kg)	
110	T1286	16/11/18	38	B	SILENCIO 38-P3194	39	645	36	CEIP	20.39	22.75	0.51	4.93	7.38	
									Deca	1	1	9	1	1	
	Deca 1 para todas as características produtivas. Neto do Kibon pelo lado paterno.														
	T3474	16/11/18	38	B	RM	34	650	33	CEIP	18.23	21.73	0.08	4.34	6.32	
									Deca	1	1	6	1	1	
Deca 1 para todas as características produtivas. Indicado para novilhas. Traz a linhagem DON JUAN pelo lado materno.															

# TOUROS BRAFORO

2,5 ANOS



Lote	TAT	Nasc.	GS	ABHB	Pai	PN (Kg)	Peso (kg)	CE (cm)	CEIP	Ind Final	Ind Desm	PN (kg)	GND (kg)	GNS (kg)
111	T1281	13/11/18	38	B	SILENCIO 38-P3267	-	620	33	CEIP	12.80	15.66	-	2.74	4.26
									Deca	1	1	-	2	2
	Deca 1 para Índices Desmame e Final. Neto do Kibon pelo lado paterno.													
	T4199	16/10/18	38	B	RM	33	600	39	CEIP	15.64	16.78	-0.38	2.49	3.58
									Deca	1	1	3	2	2
Deca 1 para Índices Desmame e Final. Negativo para nascer - indicado para novilhas. "Curve bender" - baixo peso ao nascer e alto ganho de peso do nascimento à desmama e ao sobreano.														

# TOUROS BRAFORO

2,5 ANOS



Lote	TAT	Nasc.	GS	ABHB	Pai	PN (Kg)	Peso (kg)	CE (cm)	CEIP	Ind Final	Ind Desm	PN (kg)	GND (kg)	GNS (kg)
112	T1260	17/11/18	38	B	NATIVO	32	655	34	CEIP	12.88	22.68	-0.47	6.05	6.81
									Deca	1	1	3	1	1
	Deca 1 para Índices Desmame e Final. Negativo para nascer - indicado para novilhas. "Curve bender" - baixo peso ao nascer e alto ganho de peso do nascimento à desmama e ao sobreano.													
	T3216	01/10/18	38	B	RM	32	745	35	-	15.58	20.06	-0.32	5.01	6.21
									Deca	1	1	3	1	1
Deca 1 para Índices Desmame e Final. Negativo para nascer - indicado para novilhas. "Curve bender" - baixo peso ao nascer e alto ganho de peso do nascimento à desmama e ao sobreano.														

# TOUROS BRAFORD

1,5 ANOS



AGROPECUÁRIA  
SÃO PEDRO



Lote	TAT	Nasc.	ABHB	RGD	Pai	Mãe	PN (Kg)	Peso (kg)	PE (cm)	IQG	PN	PD	GPD	PS
113	J544	27/11/2019	B	362232	RM38ASP	ASP 12 - C137	36	715	39	0,19	0,3	0,86	0,98	2,03
										42%		41%	38%	36%
<b>SPARTACUS, com apenas 1 ano e 5 meses, impressiona pela sua magnífica estrutura corporal e seu balanço entre anteriores e posteriores. Um touro de 1ª geração recomendado para uso em cruzamento industrial para produzir terneiros pesados.</b>														

# TOUROS BRAFDORD

1,5 ANOS



AGROPECUÁRIA  
SÃO PEDRO



Lote	TAT	Nasc.	ABHB	RGD	Pai	Mãe	PN (Kg)	Peso (kg)	PE (cm)	IQG	PN	PD	GPD	PS
114	J461	26/10/2019	B	362187	RM38ASP	ASP 38 - F506	42	620	37	0,36	1,09	0,79	0,99	2,29
										36%		42	37	35
BÁRBARO - Sua musculatura impressiona, genética rústica e adaptada para utilização em cruzamento industrial.														



# TOUROS BRAFORO

1,5 ANOS



AGROPECUÁRIA  
SÃO PEDRO



Lote	TAT	Nasc.	ABHB	RGD	Pai	Mãe	PN (Kg)	Peso (kg)	PE (cm)	IQG	PN	PD	GPD	PS
115 A	J401	26/08/2019	B	362153	TREVO	ASP 38 - E168	34	560	36	0,44	-0,32	3,48	1,97	5,3
										33	24	16	25	16
	<p><b>HULK</b> é balanceado, precoce e adaptado. Indicado para produção de terneiros pesados para exportação. Filho do campeoníssimo TREVO. Perfeito para usar em rebanhos Braford com grau de sangue Brahman acentuado. Recomendado para uso em novilhas!</p>													
	J549	04/12/2019	B	362236	RM38ASP	PONTA 38 - B395	37	550	37	0,01	0,34	0,2	-0,6	0,55
										49	49	49	48	48
<p><b>ARUK</b> é um touro comprido, bem balanceado e com bom arqueamento de costelas. Mais um excelente filho da doadora da Estância da Ponta.</p>														

# TOUROS BRAFORO

1,5 ANOS



AGROPECUÁRIA  
SÃO PEDRO



Lote	TAT	Nasc.	ABHB	RGD	Pai	Mãe	PN (Kg)	Peso (kg)	PE (cm)	IQG	PN	PD	GPD	PS
115	J448	17/10/2019	B	362178	RM38ASP	ASP 38 - F531	33	540	36,5	0,72 24	0,52	3,86 13	2,52 19	6,3 12
	ZIG - Indicado o uso para produção de carneiros e novilhos pesados. Atenção para seus importantes índices de crescimento.													
	J488	01/12/2019	B	362196	SILÊNCIO 38 - P2315 BRUTUS	ASP 38 - C029	40	540	40	1,35 9	0,7	4,19 11	2,97 15	7,24 9
GLADIADOR é um touro fantástico, seus índices são seu cartão de visita. Recomendado para uso em plantéis braford. Especial atenção ao seu perímetro escrotal com menos de 1 ano e 4 meses.														

# TOUROS BRAFORO

1,5 ANOS



Lote	TAT	Nasc.	GS	ABHB	Pai	PN (Kg)	Peso (kg)	CE (cm)	CEIP	Ind Final	Ind Desm	PN (kg)	GND (kg)	GNS (kg)
116	S 230	05/09/19	38	B	RMSM384P19	31	494	34		7,57	5,43	0,06	0,46	4,20
										2	2	6	5	2

# TOUROS BRAFORO

1,5 ANOS

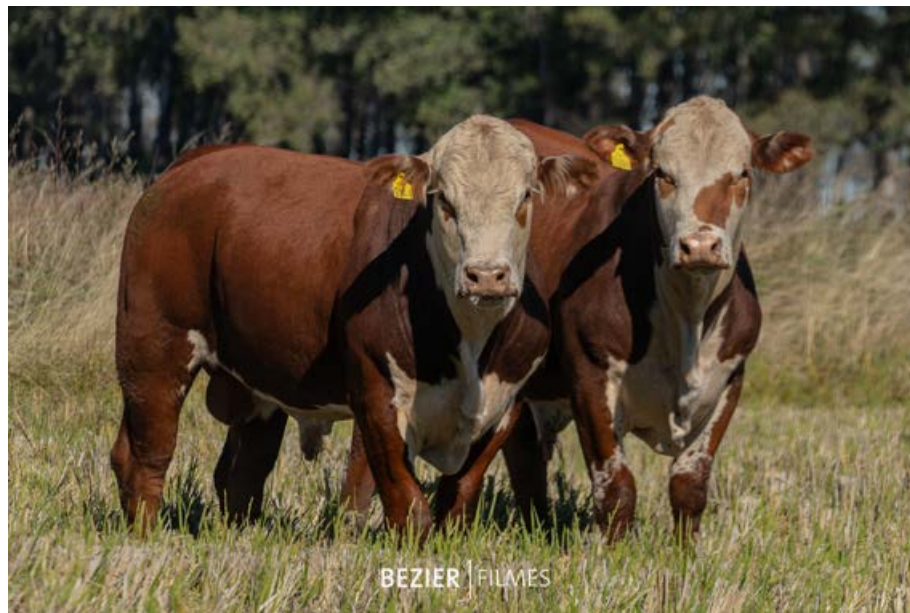

Lote	TAT	Nasc.	GS	ABHB	Pai	PN (Kg)	Peso (kg)	CE (cm)	CEIP	Ind Final	Ind Desm	PN (kg)	GND (kg)	GNS (kg)
117	S 144	03/09/19	38	B	RMSM385P19	29	477	34		2,25	1,00	-0,71	0,03	1,11
										4	5	2	5	4
	S 398	05/10/2019	38	B	RMSM381P19	40	464	34		4,49	1,97	0,28	0,06	1,97
										3	5	7	5	4



# TOUROS BRAFORD

1,5 ANOS

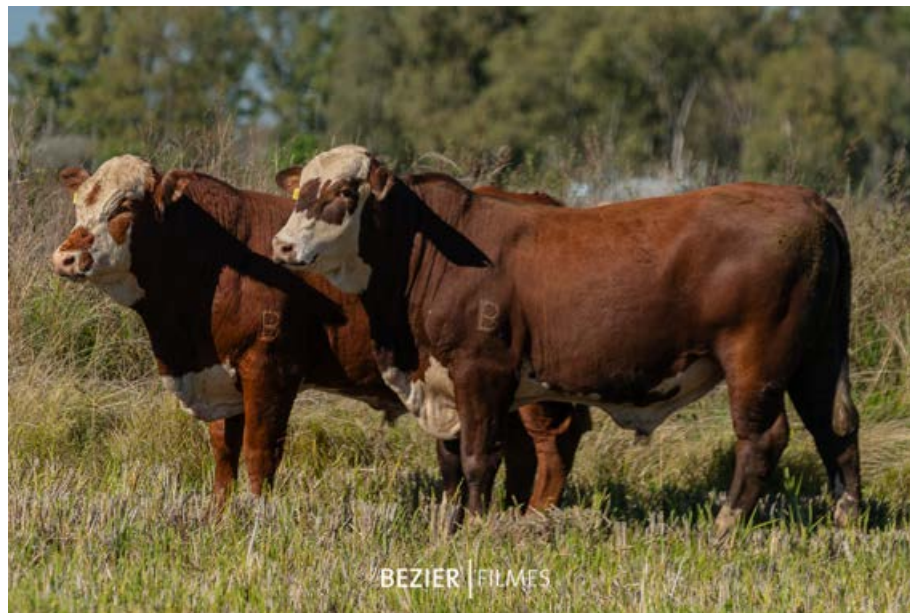

Lote	TAT	Nasc.	GS	ABHB	Pai	PN (Kg)	Peso (kg)	CE (cm)	CEIP	Ind Final	Ind Desm	PN (kg)	GND (kg)	GNS (kg)
118	S 103	26/09/19	38	B	RMSM384P19	28	488	34		2,28	4,93	-0,48	0,03	-0,75
										4	3	3	6	6
	S 236	06/09/19	38	B	RMSM384P19	31	505	33		2,00	3,51	-0,19	0,64	1,18
										4	4	4	4	4



# TOUROS BRAFORO

1,5 ANOS



Lote	TAT	Nasc.	GS	ABHB	Pai	PN (Kg)	Peso (kg)	CE (cm)	CEIP	Ind Final	Ind Desm	PN (kg)	GND (kg)	GNS (kg)
119	U1246	15/08/19	38	PROV	CAPATAZ	37	515	35	CEIP	10.87	13.84	-0.34	2.86	4.80
									Deca	1	1	3	2	1
Deca 1 para Desmame e Final. Negativo para peso ao nascer - indicado para novilhas.														

# TOUROS BRAFORO

1,5 ANOS



Lote	TAT	Nasc.	GS	ABHB	Pai	PN (Kg)	Peso (kg)	CE (cm)	CEIP	Ind Final	Ind Desm	PN (kg)	GND (kg)	GNS (kg)
120	U4142	30/08/19	38	PROV	CAPATAZ	36	505	34,5	CEIP	4.93	5.40	0.64	1.56	2.64
									Deca	3	3	9	3	3
Deca 3 para Desmame e Final.														

REMATE VIRTUAL

**CONEXÃO**  **PAMPA**

EDIÇÃO OUTONO

 **AGROPECUÁRIA  
SÃO PEDRO**

 **CABANHA  
SÃO FERNANDO**

 **FAZENDA  
SÃO MANOEL**

 **ESTÂNCIA  
SILÊNCIO**

**23 DE MAIO**

**TOUROS HEREFORD**



# TOUROS HEREFORD

3,5 ANOS



Lote	TAT	Nasc.	GS	ABHB	Pai	PN (Kg)	Peso (kg)	CE (cm)	CEIP	Ind Final	Ind Desm	PN (kg)	GND (kg)	GNS (kg)
121	S149	15/10/17	PC	HH	RM	47	875	38	CEIP	14.22	10.48	2.22	2.91	6.38
									Deca	1	2	0	2	1

Deca 1 para Índice Final e Ganho de Peso ao Sobreano. Sua mãe (N150) é Deca 1 para Índices Desmame e Final.

# TOUROS HEREFORD

3,5 ANOS

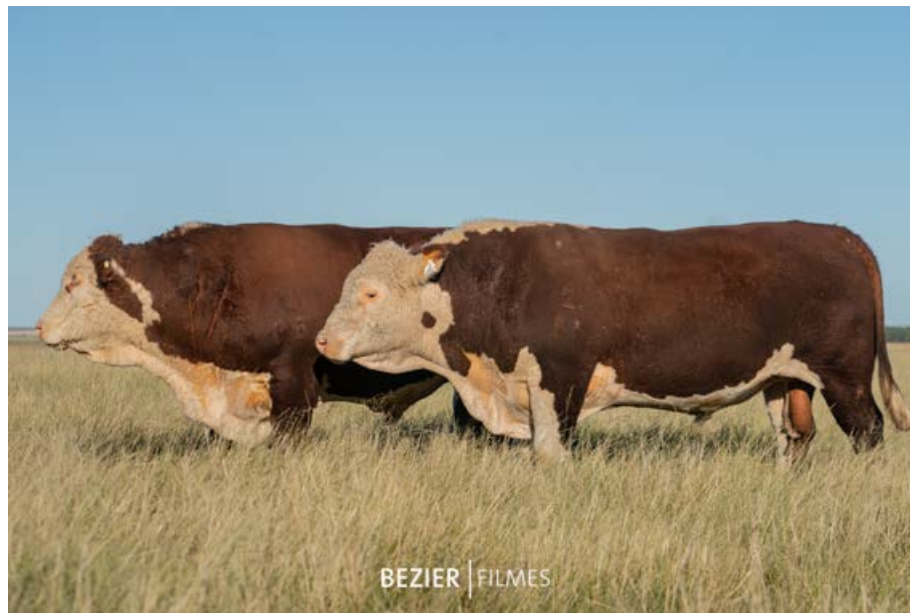

Lote	TAT	Nasc.	GS	ABHB	Pai	PN (Kg)	Peso (kg)	CE (cm)	CEIP	Ind Final	Ind Desm	PN (kg)	GND (kg)	GNS (kg)	
122	S206	23/09/17	PO	PP	HARMONIA NOBEL N37	39	840	38	CEIP	16.20	17.16	0.55	5.63	8.76	
									Deca	1	1	9	1	1	
	HARMONIA S206 SHOTGUN. Deca 1 para todas as características produtivas.														
	S214	27/09/17	PO	PP	HARMONIA NOBEL N37	38	810	41	CEIP	12.93	16.70	0.67	4.39	5.53	
Deca									1	1	9	1	1		
HARMONIA S214 SOBERANO. Deca 1 para todas as características produtivas. Sua mãe (L277) é Deca 2 para Índice Final. Deca 5 para Pelame.															



# TOUROS HEREFORD

2,5 ANOS



Lote	TAT	Nasc.	GS	ABHB	Pai	PN (Kg)	Peso (kg)	CE (cm)	CEIP	Ind Final	Ind Desm	PN (kg)	GND (kg)	GNS (kg)
123	T15	25/08/18	PC	H	RAYBAN	36	830	35	-	-	-	-1.03	-	-
									Deca	-	-	1	-	-
Excelente filho do Gap Rayban, touro jovem da Conexão Delta G. Linhagem para baixo peso ao nascer - indicado para novilhas.														

# TOUROS HEREFORD

1,5 ANOS



Lote	TAT	Nasc.	GS	ABHB	Pai	PN (Kg)	Peso (kg)	CE (cm)	CEIP	Ind Final	Ind Desm	PN (kg)	GND (kg)	GNS (kg)
124	S 313	02/09/19	H	PC	SMRMHP2P19	41	487	40		5,43	2,46	0,83	0,22	0,57
										2	4	0	5	5
	S 444	09/10/19	H	PC	SMRMHP1P19	36	502	40		10,10	7,90	0,10	1,41	4,52
										1	2	6	3	2

# TOUROS HEREFORD

1,5 ANOS



Lote	TAT	Nasc.	GS	ABHB	Pai	PN (Kg)	Peso (kg)	CE (cm)	CEIP	Ind Final	Ind Desm	PN (kg)	GND (kg)	GNS (kg)
125	S 117	26/08/19	H	PC	SMRMHP2P19	35	498	39		6,79	2,88	0,37	-0,01	1,76
										2	4	8	6	4
	S 278	12/09/19	H	PC	SMRMHP1P19	33	490	40		4,95	7,87	-0,29	1,90	1,39
										3	2	4	3	4

# TOUROS HEREFORD

1,5 ANOS

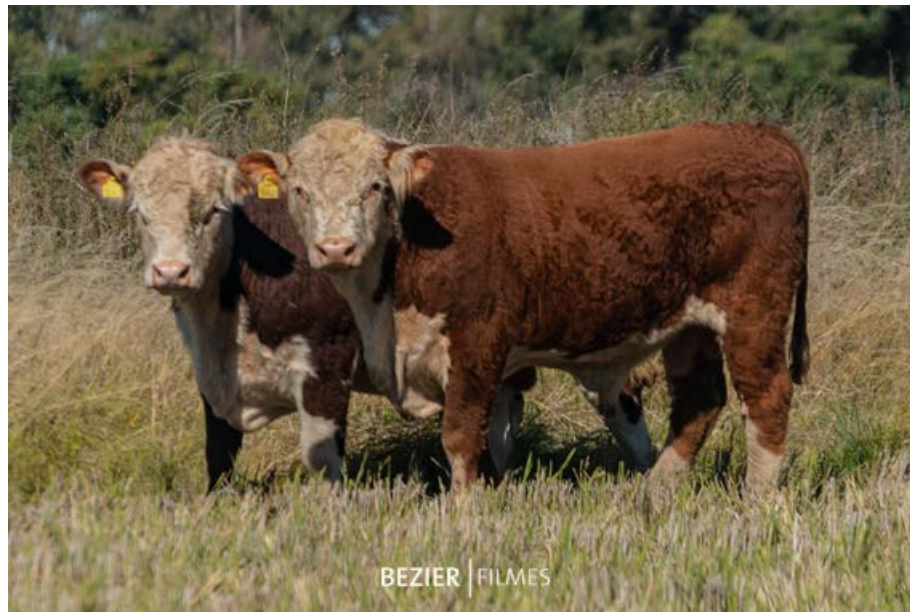

Lote	TAT	Nasc.	GS	ABHB	Pai	PN (Kg)	Peso (kg)	CE (cm)	CEIP	Ind Final	Ind Desm	PN (kg)	GND (kg)	GNS (kg)
126	S 40	18/08/19	H	PC	SMRMHP1P19	33	500	38		0,42	-0,17	-0,05	0,15	1,08
										5	6	5	5	4
	S 62	18/08/19	H	PC	SMRMHP2P19	32	467	34		-0,59	0,75	0,15	-0,25	0,06
										5	5	6	6	5



# TOUROS HEREFORD

1,5 ANOS



Lote	TAT	Nasc.	GS	ABHB	Pai	PN (Kg)	Peso (kg)	CE (cm)	CEIP	Ind Final	Ind Desm	PN (kg)	GND (kg)	GNS (kg)
127	S 90	25/08/19	H	PC	SMRMHP1P19	33	495	38		-0,61	-0,32	-0,20	-1,13	-3,15
										6	5	4	7	9
	S 200	03/09/19	H	PC	SMRMHP1P19	38	469	35		-0,43	-0,42	0,75	-2,47	-3,53
										6	5	7	9	9



# REGULAMENTO

---

1. O Remate Virtual Conexão Pampa Edição Outono será realizado no dia 23/05/21, às 18h, no Lance Rural, e, a partir das 20h30, no Canal Rural e Lance Rural.

2. Condições de comercialização: toda comercialização será realizada em, no máximo, 20 (vinte) parcelas, o mesmo multiplicador para todas as ofertas, e os compromissos deverão ser resgatados através de uma das seguintes formas: À VISTA com 8% (oito por cento) de desconto até o dia 31/05/21 ou em 30 DIAS com 4% (quatro por cento) de desconto até o dia 23/06/21 ou em 2 parcelas no ato + 2 parcelas em 30 dias + 2 parcelas em 60 dias + 2 parcelas em 90 dias + 2 parcelas em 120 dias + 10 parcelas nos meses subsequentes. Clientes parceiros Conexão Pampa têm desconto de 1% (um por cento), por ano, por compras realizadas nos remates anteriores (edições de outono ou de primavera), nos últimos três anos.

3. O não pagamento de quaisquer parcelas em seu exato vencimento implicará na cobrança antecipada de todo o saldo devedor, conforme disposição que consta no Instrumento Particular de Compra e Venda.

4. Imediatamente após a batida do martelo, considerar-se-á aceita a proposta nos moldes do artigo 427 do Código Civil com o anúncio do licitante pelo leiloeiro.

5. A Empresa leiloeira (Cambará Remates ou Central Leilões) remeterá, no prazo máximo de 10 dias da realização do leilão, o Contrato de Compra e Venda, acompanhado das 02 Notas Promissórias Rurais (a- NPR da comissão; b- NPR do valor total da compra), ao endereço cadastral do comprador.

6. Em se comprovando o não recebimento da correspondência por parte do comprador, o Contrato de Compra e Venda será considerado formalizado, uma vez ser o comprador o único responsável pelas informações cadastrais.

8. O acerto das compras deverá ser efetuado no dia do leilão, via contato telefônico, diretamente com as empresas leiloeiras responsáveis (Cambará Remates ou Central Leilões). A comissão do comprador será de 8% (oito por cento) sobre a batida do martelo, paga de acordo com o item 5 acima.

9. Para efetivação da compra, o adquirente deve estar previamente cadastrado junto às leiloeiras responsáveis (Cambará Remates ou Central Leilões).

10. Qualquer incidência de ICMS (ou outros impostos sobre a transação e/ou frete) correrá por conta

do comprador.

11. As fazendas vendedoras proporcionarão frete facilitado para todo o Brasil, cujas condições para entrega e valores estão devidamente expostos nos sites das leiloeiras e no catálogo de remates.

12. Os certificados de transferência dos animais, devidamente assinados, serão entregues após o pagamento completo de todos os títulos.

13. Sendo as vendas realizadas como alienações fiduciárias, reserva-se o vendedor a propriedade dos animais vendidos até o completo pagamento de todas as parcelas da venda, ficando o comprador de posse da mercadoria, na qualidade de fiel depositário.

14. As vendas no leilão serão irrevogáveis, não podendo o comprador recusar o animal ou solicitar reduções de seu preço, de conformidade com o disposto no art. 445 do Código Civil.

15. O leiloeiro reservar-se-á o direito de não aceitar lances de pessoas que, ao seu critério, considera não merecedoras de créditos.

16. É facultado aos vendedores, bem como aos solicitantes, fazerem-se representar por procuradores legalmente constituídos.

17. É facultado aos compradores examinarem ou mandarem examinar, por veterinário ou técnico de sua confiança, os animais antes do leilão. Após não serão aceitas reclamações.

18. Cada participante do leilão obriga-se a acatar, de forma definitiva e irrevogável, as disposições do presente regulamento, o qual é considerado como conhecido por todos, não podendo se recusar a aceitá-lo ou cumpri-lo, alegando que não o conhece, conforme dispositivos encontrados no art. 3º da Lei de Introdução às Normas do Direito Brasileiro.

19. A palavra do leiloeiro, no decorrer do leilão, é credenciada a alterar ou complementar essas condições.

20. As compras serão feitas em leilão público, em parcelas fixas não sujeitas à aplicação de índice deflator.



REMATE VIRTUAL

CONEXÃO



PAMPA

EDIÇÃO OUTONO



AGROPECUÁRIA  
SÃO PEDRO



CABANHA  
SÃO FERNANDO



FAZENDA  
SÃO MANOEL



ESTÂNCIA  
SILÊNCIO

