



21.08 • QUINTA • 14H

# CATÁLOGO

TOUROS E VENTRES  
ANGUS & BRANGUS



## Prezados clientes e amigos,

---

É com imensa alegria que estamos mais uma vez ofertando a produção de genética Angus e Brangus da São Xavier, e, nesta edição, temos o prazer de voltar a receber todos presencialmente em nossa cabanha em Tupanciretã. Este momento marca não apenas a continuidade de um compromisso com nossos clientes, mas também a oportunidade de compartilhar de perto a evolução de um trabalho que se iniciou em 1949 com o Angus e em 1981 com a raça Brangus.

Hoje, estamos na terceira geração da família Cezar Libindo Vianna, dando sequência a um trabalho de 74 anos de seleção e muita dedicação, atentos às necessidades do mercado de produção comercial de carne de qualidade. A orientação segue as premissas da máxima eficiência econômica de uma pecuária moderna, onde as fêmeas aos dois anos já devem estar parindo, e, com manejo e nutrição adequados, repetindo cria nos anos seguintes e desmamando bons terneiros.

Os programas de melhoramento utilizados em nossos rebanhos, como Promebo e Natura, somados a uma criteriosa observação diária, têm nos permitido ofertar animais diferenciados que, em manejo semelhante, possuem grande potencial de transformar fibra vegetal, pasto, em carne, em um sistema que é o mais utilizado no nosso país.

A condição de criar e preparar os animais exclusivamente a pasto, com suplementação mineral e comercialização aos dois anos, nos fez consolidar uma genética especializada em produzir e dar acabamento nas carcaças nesta condição e nesta idade, que entendemos ser a que, nas condições de produção brasileira, deixa o melhor resultado econômico.

Agradecendo aos clientes que sempre nos prestigiaram e às nossas equipes de colaboradores que, junto conosco, colocam em cada touro ou ventre em pista todo seu carinho, trabalho e dedicação, desejamos a todos um venturoso dia de negócios e sucesso nas suas aquisições.

**Caio Vianna**





## ÍNDICE

---

SELOS E SIGLAS  
CONDIÇÕES  
CONTATOS  
TOUROS BRANGUS  
TOUROS ANGUS  
TERNEIRAS BRANGUS  
NOVILHAS ANGUS PRENHAS  
TERNEIRAS ANGUS  
PROGRAMA NATURA  
CEIP  
PROCRIAR  
AVALIAÇÃO INTRA-REBANHO  
DEPS, DECAS, ACURÁCIA E ÍNDICES  
MANEJO SANITÁRIO



## SELOS E SIGLAS

**HOMOZIGOTO PRETO:** Homozigoto para pelagem preta. Selo conferido pelo Programa Natura, programa de avaliação genética multirracial que é prova Zootécnica registrada no Ministério de Agricultura e Pecuária.



**CEIP:** Certificado Especial de Identificação e Produção, garante que o animal passou pelo processo seletivo do Programa Natura e foi aprovado.



**PRECOCIDADE:** Em parceria com a Procriar, os animais são classificados como superprecoce (produzindo sêmen até os 14 meses), precoce (produzindo sêmen dos 14 aos 17 meses) ou tradicional (produzindo sêmen após 17 meses).



**%:** Faixa de percentil o animal está classificado em relação a todos os animais da mesma raça e sexo avaliados no programa de melhoramento genético.

**PN:** Peso ao Nascer

**CE:** Circunferência Escrotal

**Coat C.:** Coat Color (cor da pelagem)

**DEP:** Diferença Esperada na Progenie

**INDD:** Índice de Desmame

**INDF:** Índice Final

**INDC:** Índice Carça

**g:** DEP corrigida pela genômica

**NA:** Não avaliado

**Intra-rebanho:** Ultrassonografia de Carça e Avaliação Intra-Rebanho (AVAL), análise personalizada que ranqueia os animais dentro da propriedade de acordo com o desempenho fenotípico, identificando os animais “Elite” e “Superior”.

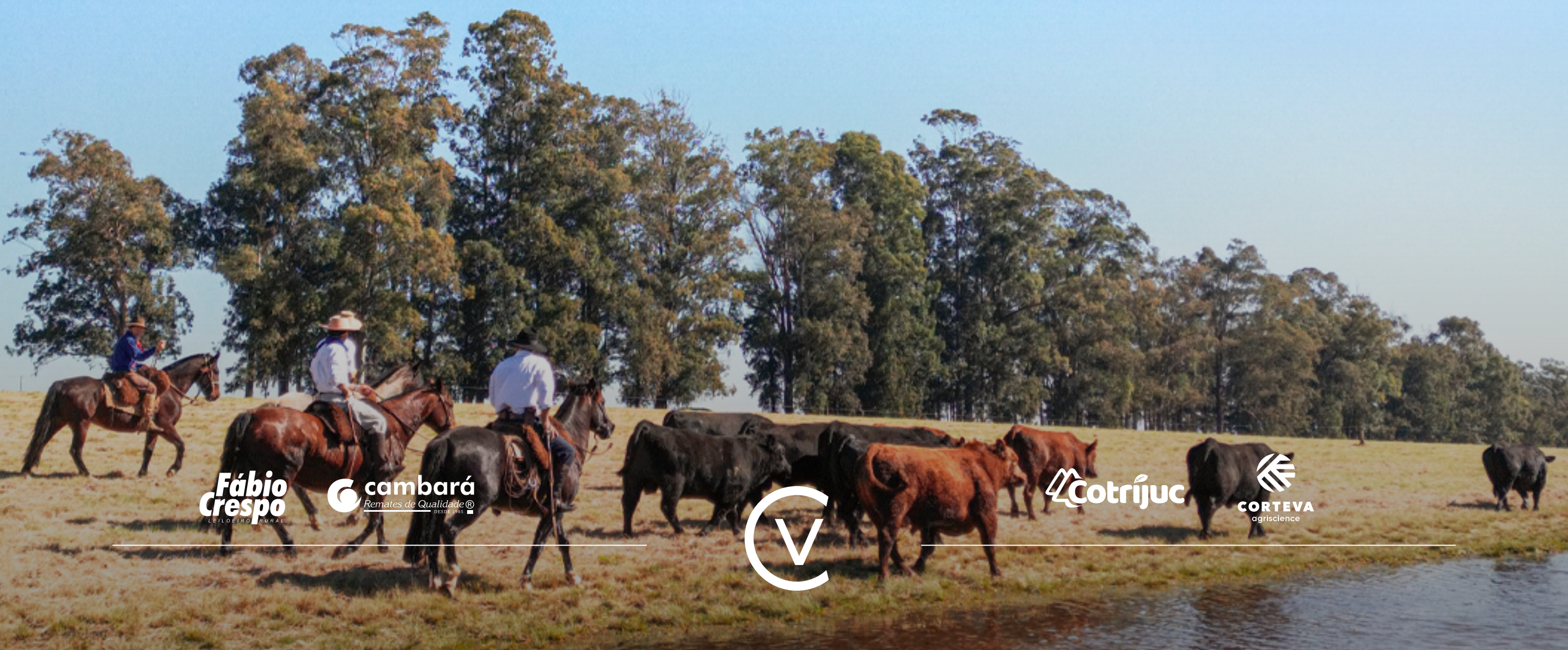



## FORMAS DE PAGAMENTO

PARCELAMENTO

**30**

(10 DUPLAS + 10 SIMPLES)

À VISTA

**8%**

DE DESCONTO

**15/01/2026**

Pelo valor da batida do martelo

**PLANO SAFRA**

OPÇÃO 1: 50% à vista e 50% em 15/04/2026, pelo valor da batida do martelo.

OPÇÃO 2: 100% em 15/04/2026 com 7% de acréscimo.

**BÔNUS DE 8% NO PLANO FIDELIDADE**

**Regulamento:** Bônus gerado no valor de 8%, referente à compra do ano anterior, utilizando no ano seguinte em animais do mesmo vendedor.

Bônus individual, intransferível e não cumulativo na titularidade do comprador. Dúvidas consulte a Cabanha São Xavier.

## CONDIÇÕES DE FRETE

**FRETE GRÁTIS PARA RS e SC**

**FRETE SUBSIDIADO**

PR - R\$ 550,00/CB

SP/MS- R\$ 800,00/CB

MT/GO/MG - R\$ 1.000,00/CB

Animais entregues na propriedade. Subsidiado para qualquer quantidade.

**Fábio Crespo**  
CRIEIRO RURAL

**cambará**  
Remates de Qualidade®



**Cotrijuc**

**CORTEVA**  
agriscience



## CONTATOS



**CAMILO DE LEMOS VIANNA**

DIRETOR EXECUTIVO

(55) 98111-6131



**MARÍLIA VIANNA FROS**

(55) 98111-0010



**CAIO VIANNA**

(55) 99971-6588



**FELIPE SCHERER**

VETERINÁRIO RESPONSÁVEL

(55) 99654-1680



Fotos e vídeos por Nelson Pinto Neto.



TOUROS  
**BRANGUS**



21 DE AGOSTO  
QUINTA - 14H



LANCE  
RURAL

LOTE 01

TOURO  
BRANGUS

TAT 9117



**MARCA:** 3/8 | **NASC.:** 27/03/23 | **PN:** 40 KG | **PELO:** P  
**PESO:** 776 KG | **CE:** 43 CM | **COAT C.:** HETEROZIGOTO

#### GENEALOGIA

**PAI:** GUAPIARA MYDAS

**MÃE:** SÃO XAVIER 8542

**AVÔ MAT.:** R.M - S.X 3075TE / S.X 1231

#### DEPs

**DEP PN:** -0,29 (30%)

**INDD %:** 14,52 (5%)

**INDF %:** 19,95 (1%)

**INDC %:** 8,30 (6%)

21 DE AGOSTO  
QUINTA - 14H



LANCE  
RURAL

LOTE 02

TOURO  
BRANGUS

TAT 9121



**MARCA:** 3/8 | **NASC.:** 30/03/23 | **PN:** NA | **PELO:** P  
**PESO:** 732 KG | **CE:** 43 CM | **COAT C.:** HETEROZIGOTO

#### GENEALOGIA

**PAI:** SÃO XAVIER 8025B MALAJUNTA  
**MÃE:** SÃO XAVIER 4026  
**AVÔ MAT.:** SÃO XAVIER 9001 "ÔNIX"

#### DEPs

**DEP PN:** 0,53 (84%) g  
**INDD %:** 7,60 (19%)

**INDF %:** 8,91 (11%)  
**INDC %:** 2,59 (32%)

21 DE AGOSTO  
QUINTA - 14H



LANCE  
RURAL

**LOTE 03**

**TOURO  
BRANGUS**

**TAT 9113**

**MARCA:** 3/8 | **NASC.:** 25/03/23 | **PN:** 42 | **PELO:** P  
**PESO:** 754 KG | **CE:** 43 CM | **COAT C.:** HOMOZIGOTO

**GENEALOGIA**

**PAI:** GUAPIARA NETUNO  
**MÃE:** SÃO XAVIER 3090 TE  
**AVÔ MAT.:** DON CIRIACO (V)



**DEPs**

**DEP PN:** 0,72 (92%)

**INDF %:** 4,34 (28%)

**INDD %:** 8,59 (16%)

**INDC %:** 6,39 (12%)

**INTRA-REBANHO**

1º Ranking Outono

21 DE AGOSTO  
QUINTA - 14H



LANCE  
RURAL

LOTE 04

TOURO  
BRANGUS

TAT 9097



**MARCA:** 3/8 | **NASC.:** 20/03/23 | **PN:** 43 KG | **PELO:** P  
**PESO:** 738 KG | **CE:** 41 CM | **COAT C.:** HOMOZIGOTO

#### GENEALOGIA

**PAI:** GUAPIARA NETUNO  
**MÃE:** SÃO XAVIER 3091 TE  
**AVÔ MAT.:** DON CIRIACO (V)

#### DEPs

**DEP PN:** 0,64 (89%) g  
**INDD %:** 13,36 (6%)

**INDF %:** 13,09 (4%)  
**INDC %:** 9,72 (3%)

#### INTRA-REBANHO

6º Ranking Outono

21 DE AGOSTO  
QUINTA - 14H



LANCE  
RURAL

LOTE 05

TOURO  
BRANGUS

TAT 9064



**MARCA:** 3/8 | **NASC.:** 28/02/23 | **PN:** 34 KG | **PELO:** P  
**PESO:** 678 KG | **CE:** 42 CM | **COAT C.:** NA

#### GENEALOGIA

**PAI:** GUAPIARA NETUNO

**MÃE:** SÃO XAVIER 1555 (V)

**AVÔ MAT.:** SÃO XAVIER 1231 "ÔNIX"

#### DEPs

**DEP PN:** NA

**INDD %:** NA

**INDF %:** NA

**INDC %:** NA

21 DE AGOSTO  
QUINTA - 14H



LANCE  
RURAL

LOTE 06

TOURO  
BRANGUS

TAT 9096



**MARCA:** 3/8 | **NASC.:** 20/03/23 | **PN:** 46 KG | **PELO:** V  
**PESO:** 750 KG | **CE:** 42 CM | **COAT C.:** NA

#### GENEALOGIA

**PAI:** TORPEDO (V)  
**MÃE:** SÃO XAVIER 7029B (V)  
**AVÔ MAT.:** R.M

#### DEPs

**DEP PN:** 0,26 (70%) g      **INDF %:** 6,15 (20%)  
**INDD %:** 10,89 (11%)      **INDC %:** 4,19 (22%)

#### INTRA-REBANHO

5º Ranking Outono

21 DE AGOSTO  
QUINTA - 14H



LANCE  
RURAL

**LOTE 07**

**TOURO  
BRANGUS**

**TAT 9084**

**MARCA: 3/8 | NASC.: 17/03/23 | PN: 35 KG | PELO: V  
PESO: 770 KG | CE: 42 CM | COAT C.: NA**

**GENEALOGIA**

**PAI: TORPEDO (V)**

**MÃE: SÃO XAVIER 3092 TE (V)**

**AVÔ MAT.: DON CIRIACO (V)**



**DEPs**

**DEP PN: -0,09 (57%)**

**INDD %: 9,29 (15%)**

**INDF %: 3,81 (31%)**

**INDC %: -0,75 (57%)**

**INTRA-REBANHO**

**8º Ranking Outono**

21 DE AGOSTO  
QUINTA - 14H



LANCE  
RURAL

LOTE 08

TOURO  
BRANGUS

TAT 9250



**MARCA:** 3/8 | **NASC.:** 31/08/23 | **PN:** 32 KG | **PELO:** V  
**PESO:** 654 KG | **CE:** 44 CM | **COAT C.:** NA

#### GENEALOGIA

**PAI:** VIAMONTE (V)  
**MÃE:** SÃO XAVIER 8230 (V)  
**AVÔ MAT.:** DON CIRIACO (V)

#### DEPs

**DEP PN:** 0,68 (91%)      **INDF %:** 9,04 (11%)  
**INDD %:** 9,45 (14%)      **INDC %:** 4,86 (18%)

21 DE AGOSTO  
QUINTA - 14H



LANCE  
RURAL

**LOTE 09**

**TOURO  
BRANGUS**

**TAT 9099**

**MARCA:** 3/8 | **NASC.:** 21/03/23 | **PN:** 47 KG | **PELO:** V  
**PESO:** 812 KG | **CE:** 51 CM | **COAT C.:** NA

**GENEALOGIA**

**PAI:** TORPEDO (V)  
**MÃE:** SÃO XAVIER 8264 (V)  
**AVÔ MAT.:** SÃO XAVIER 3075 "PATRÍCIO" TE



**DEPs**

**DEP PN:** 0,56 (86%)      **INDF %:** 5,14 (25%)  
**INDD %:** 8,82 (16%)      **INDC %:** -2,35 (68%)

**INTRA-REBANHO**

3º Ranking Outono

**LOTE 10**

**TOURO  
BRANGUS**

**TAT 9268**

**MARCA:** 3/8 | **NASC.:** 11/09/23 | **PN:** 30 KG | **PELO:** P  
**PESO:** 646 KG | **CE:** 42 CM | **COAT C.:** HOMOZIGOTO

**GENEALOGIA**

**PAI:** SÃO XAVIER 8025B MALAJUNTA  
**MÃE:** SÃO XAVIER 7003B  
**AVÔ MAT.:** ARANDÚ



**DEPs**

**DEP PN:** -0,52 (16%)      **INDF %:** 16,98 (1%)  
**INDD %:** 14,52 (5%)      **INDC %:** 14,12 (1%)

**INTRA-REBANHO**

4º Ranking Primavera

21 DE AGOSTO  
QUINTA - 14H



LANCE  
RURAL

**LOTE 11**

**TOURO  
BRANGUS**

**TAT 9274**

**MARCA:** 3/8 | **NASC.:** 16/09/23 | **PN:** 25 KG | **PELO:** P  
**PESO:** 652 KG | **CE:** 44 CM | **COAT C.:** HOMOZIGOTO

**GENEALOGIA**

**PAI:** SÃO XAVIER 8025B MALAJUNTA  
**MÃE:** SÃO XAVIER 7011B  
**AVÔ MAT.:** AONIKENK



**DEPs**

**DEP PN:** -0,17 (38%)      **INDF %:** 15,05 (2%)  
**INDD %:** 11,30 (10%)      **INDC %:** 7,38 (8%)

**LOTE 12**

**TOURO  
BRANGUS**

**TAT 9254**

**MARCA:** 3/8 | **NASC.:** 02/09/23 | **PN:** 34 KG | **PELO:** P  
**PESO:** 686 KG | **CE:** 44 CM | **COAT C.:** HETEROZIGOTO

**GENEALOGIA**

**PAI:** JC MR CLASSIC 314H  
**MÃE:** SÃO XAVIER 8799  
**AVÔ MAT.:** R.M



**DEPs**

**DEP PN:** 0,39 (78%)      **INDF %:** 4,35 (28%)  
**INDD %:** 8,03 (18%)      **INDC %:** -2,18 (67%)

**INTRA-REBANHO**

5º Ranking Primavera

21 DE AGOSTO  
QUINTA - 14H



LANCE  
RURAL

**LOTE 13**

**TOURO  
BRANGUS**

**TAT 9103**

**MARCA:** 3/8 | **NASC.:** 22/03/23 | **PN:** 43 KG | **PELO:** P  
**PESO:** 696 KG | **CE:** 42 CM | **COAT C.:** HOMOZIGOTO

**GENEALOGIA**

**PAI:** GUAPIARA NETUNO  
**MÃE:** SÃO XAVIER 7019B  
**AVÔ MAT.:** MALEVO



**DEPs**

<b>DEP PN:</b> 0,84 (95%)	<b>INDF %:</b> 3,34 (33%)
<b>INDD %:</b> -0,23 (52%)	<b>INDC %:</b> 0,07 (50%)

**LOTE 14**

**TOURO  
BRANGUS**

**TAT 9090**

**MARCA:** 3/8 | **NASC.:** 18/03/23 | **PN:** 43 KG | **PELO:** P  
**PESO:** 784 KG | **CE:** 46 CM | **COAT C.:** HOMOZIGOTO

**GENEALOGIA**

**PAI:** GUAPIARA NETUNO  
**MÃE:** SÃO XAVIER 7090  
**AVÔ MAT.:** ARANDÚ



**DEPs**

<b>DEP PN:</b> 0,32 (73%) g	<b>INDF %:</b> 10,09 (9%)
<b>INDD %:</b> 12,49 (8%)	<b>INDC %:</b> 5,53 (15%)

**INTRA-REBANHO**

10° Ranking Outono

21 DE AGOSTO  
QUINTA - 14H



LANCE  
RURAL

**LOTE 15**

**TOURO  
BRANGUS**

**TAT 9295**

**MARCA:** 3/8 | **NASC.:** 07/10/23 | **PN:** 30 KG | **PELO:** P  
**PESO:** 626 KG | **CE:** 38 CM | **COAT C.:** HOMOZIGOTO

**GENEALOGIA**

**PAI:** R.M - S.X 7075 / S.X 8142  
**MÃE:** SÃO XAVIER 8193 TE  
**AVÔ MAT.:** MALEVO



**DEPs**

**DEP PN:** -0,28 (30%)      **INDF %:** 15,68 (2%)  
**INDD %:** 15,77 (4%)      **INDC %:** 12,13 (1%)

**INTRA-REBANHO**

6º Ranking Primavera

**LOTE 16**

**TOURO  
BRANGUS**

**TAT 9129**

**MARCA:** CEIP | **NASC.:** 07/04/23 | **PN:** NA | **PELO:** P  
**PESO:** 638 KG | **CE:** 44 CM | **COAT C.:** HOMOZIGOTO

**GENEALOGIA**

**PAI:** R.M - S.X 7075 / S.X 8142  
**MÃE:** SÃO XAVIER 6140 (U.B)  
**AVÔ MAT.:** SÃO XAVIER 6058 "FERNET"



**DEPs**

**DEP PN:** 0,51 (84%) g      **INDF %:** 9,71 (9%)  
**INDD %:** 11,63 (9%)      **INDC %:** -3,46 (75%)

21 DE AGOSTO  
QUINTA - 14H



LANCE  
RURAL

LOTE 17

TOURO  
BRANGUS

TAT 9228



**MARCA:** 3/8 | **NASC.:** 12/08/23 | **PN:** 28 KG | **PELO:** P  
**PESO:** 628 KG | **CE:** 38 CM | **COAT C.:** HETEROZIGOTO

#### GENEALOGIA

**PAI:** SÃO XAVIER 8142

**MÃE:** SÃO XAVIER 8693

**AVÔ MAT.:** SÃO XAVIER 1231 "ÔNIX"

#### DEPs

**DEP PN:** -0,24 (33%)

**INDD %:** 27,20 (1%)

**INDF %:** 23,09 (1%)

**INDC %:** 14,98 (1%)

#### INTRA-REBANHO

9º Ranking Primavera

21 DE AGOSTO  
QUINTA - 14H



LANCE  
RURAL

**LOTE 18**

**TOURO  
BRANGUS**

**TAT 9066**

**MARCA:** CEIP | **NASC.:** 08/03/23 | **PN:** 38 KG | **PELO:** P  
**PESO:** 662 KG | **CE:** 43 CM | **COAT C.:** HOMOZIGOTO

**GENEALOGIA**

**PAI:** SÃO XAVIER 8142  
**MÃE:** SÃO XAVIER 8437  
**AVÔ MAT.:** MAHUIDA



**DEPs**

**DEP PN:** 0,54 (85%)      **INDF %:** 11,62 (6%)  
**INDD %:** 15,38 (4%)      **INDC %:** 13,00 (1%)

**INTRA-REBANHO**

2º Ranking Outono

**LOTE 19**

**TOURO  
BRANGUS**

**TAT 9286**

**MARCA:** 3/8 | **NASC.:** 25/09/23 | **PN:** 35 KG | **PELO:** P  
**PESO:** 600 KG | **CE:** 42 CM | **COAT C.:** HOMOZIGOTO

**GENEALOGIA**

**PAI:** SÃO XAVIER 8531  
**MÃE:** SÃO XAVIER 8681 TE  
**AVÔ MAT.:** SHOWBULL



**DEPs**

**DEP PN:** 0,54 (85%)      **INDF %:** 21,67 (1%)  
**INDD %:** 21,00 (1%)      **INDC %:** 11,08 (2%)

21 DE AGOSTO  
QUINTA - 14H



LANCE  
RURAL

**LOTE 20**

**TOURO  
BRANGUS**

**TAT 9200**

**MARCA:** 3/8 | **NASC.:** 08/07/23 | **PN:** 36 KG | **PELO:** P  
**PESO:** 672 KG | **CE:** 43 CM | **COAT C.:** HOMOZIGOTO

**GENEALOGIA**

**PAI:** R.M - S.X 7075 / S.X 8142

**MÃE:** SÃO XAVIER 8364

**AVÔ MAT.:** FRANCESCO



**DEPs**

**DEP PN:** 0,19 (65%) g

**INDD %:** 16,44 (3%)

**INDF %:** 16,29 (1%)

**INDC %:** 13,56 (1%)

**INTRA-REBANHO**

3º Ranking Primavera

**LOTE 21**

**TOURO  
BRANGUS**

**TAT 9222**

**MARCA:** 3/8 | **NASC.:** 03/08/23 | **PN:** 40 KG | **PELO:** P  
**PESO:** 682 KG | **CE:** 40 CM | **COAT C.:** HOMOZIGOTO

**GENEALOGIA**

**PAI:** SÃO XAVIER 8142

**MÃE:** SÃO XAVIER 8640

**AVÔ MAT.:** SÃO XAVIER 7075 "MALAJUNTA"



**DEPs**

**DEP PN:** 1,17 (99%) g

**INDD %:** 13,23 (6%) g

**INDF %:** 11,47 (6%) g

**INDC %:** 9,43 (4%) g

**INTRA-REBANHO**

2º Ranking Primavera

21 DE AGOSTO  
QUINTA - 14H



LANCE  
RURAL

LOTE 22

TOURO  
BRANGUS

TAT 9112

MARCA: 3/8 | NASC.: 24/03/23 | PN: 45 KG | PELO: P  
PESO: 640 KG | CE: 45 CM | COAT C.: HOMOZIGOTO

GENEALOGIA

PAI: GUAPIARA MYDAS  
MÃE: SÃO XAVIER 8521  
AVÔ MAT.: SÃO XAVIER 3117 "ÔNIX"



DEPs

DEP PN: -0,27 (31%) g      INDF %: 6,84 (18%)  
INDD %: 1,96 (42%)      INDC %: 4,58 (20%)

INTRA-REBANHO

4º Ranking Outono

LOTE 23

TOURO  
BRANGUS

TAT 9143

MARCA: 3/8 | NASC.: 21/05/23 | PN: 38 KG | PELO: P  
PESO: 676 KG | CE: 47 CM | COAT C.: HOMOZIGOTO

GENEALOGIA

PAI: SÃO XAVIER 8025B MALAJUNTA  
MÃE: SÃO XAVIER 8269  
AVÔ MAT.: SÃO XAVIER 3075 "PATRÍCIO" TE



DEPs

DEP PN: 0,46 (82%)      INDF %: 5,41 (23%)  
INDD %: 1,63 (43%)      INDC %: -0,19 (56%)

21 DE AGOSTO  
QUINTA - 14H



LANCE  
RURAL

**LOTE 24**

**TOURO  
BRANGUS**

**TAT 9095**

**MARCA:** 3/8 | **NASC.:** 19/03/23 | **PN:** 48 KG | **PELO:** P  
**PESO:** 754 KG | **CE:** 52 CM | **COAT C.:** HOMOZIGOTO

**GENEALOGIA**

**PAI:** SÃO XAVIER 8531  
**MÃE:** SÃO XAVIER 3050  
**AVÔ MAT.:** SÃO XAVIER 9001 "ÔNIX"



**DEPs**

**DEP PN:** 0,73 (92%)      **INDF %:** 12,62 (4%)  
**INDD %:** 12,15 (8%)      **INDC %:** 7,54 (8%)

**INTRA-REBANHO**

7º Ranking Outono

**LOTE 25**

**TOURO  
BRANGUS**

**TAT 9072**

**MARCA:** 3/8 | **NASC.:** 08/03/23 | **PN:** 35 KG | **PELO:** P  
**PESO:** 724 KG | **CE:** 37 CM | **COAT C.:** HETEROZIGOTO

**GENEALOGIA**

**PAI:** GUAPIARA NETUNO  
**MÃE:** SÃO XAVIER 8316  
**AVÔ MAT.:** R.M



**DEPs**

**DEP PN:** -0,13 (41%) g      **INDF %:** 8,41 (13%)  
**INDD %:** 11,68 (9%)      **INDC %:** 3,34 (27%)

21 DE AGOSTO  
QUINTA - 14H



LANCE  
RURAL

**LOTE 26**

**TOURO  
BRANGUS**

**TAT 9070**

**MARCA:** 3/8 | **NASC.:** 08/03/23 | **PN:** 32 KG | **PELO:** P  
**PESO:** 664 KG | **CE:** 39 CM | **COAT C.:** HETEROZIGOTO

**GENEALOGIA**

**PAI:** GUAPIARA NETUNO  
**MÃE:** SÃO XAVIER 6070  
**AVÔ MAT.:** SÃO XAVIER 1231 "ÔNIX"



**DEPs**

**DEP PN:** -0,43 (21%)      **INDF %:** 0,04 (50%)  
**INDD %:** -1,17 (56%)      **INDC %:** 0,72 (45%)

**LOTE 27**

**TOURO  
BRANGUS**

**TAT 9243**

**MARCA:** 3/8 | **NASC.:** 28/08/23 | **PN:** 30 KG | **PELO:** P  
**PESO:** 588 KG | **CE:** 42 CM | **COAT C.:** HOMOZIGOTO

**GENEALOGIA**

**PAI:** SÃO XAVIER 8531  
**MÃE:** SÃO XAVIER 8434  
**AVÔ MAT.:** SÃO XAVIER 1543 "APOLO"



**DEPs**

**DEP PN:** -0,45 (20%)      **INDF %:** 15,57 (2%)  
**INDD %:** 20,08 (1%)      **INDC %:** 9,35 (4%)

21 DE AGOSTO  
QUINTA - 14H



LANCE  
RURAL

**LOTE 28**

**TOURO  
BRANGUS**

**TAT 9265**

**MARCA:** 3/8 | **NASC.:** 09/09/23 | **PN:** 28 KG | **PELO:** P  
**PESO:** 614 KG | **CE:** 40 CM | **COAT C.:** HETEROZIGOTO

**GENEALOGIA**

**PAI:** SÃO XAVIER 6058 "FERNET"  
**MÃE:** SÃO XAVIER 8203  
**AVÔ MAT.:** SÃO XAVIER 3075 "PATRÍCIO" TE



**DEPs**

**DEP PN:** -0,57 (14%)      **INDF %:** 14,89 (2%)  
**INDD %:** 19,16 (1%)      **INDC %:** 6,40 (12%)

**LOTE 29**

**TOURO  
BRANGUS**

**TAT 9288**

**MARCA:** 3/8 | **NASC.:** 29/09/23 | **PN:** 27 KG | **PELO:** P  
**PESO:** 540 KG | **CE:** 41 CM | **COAT C.:** NA

**GENEALOGIA**

**PAI:** SÃO XAVIER 8025B MALAJUNTA  
**MÃE:** SÃO XAVIER 8500  
**AVÔ MAT.:** SÃO XAVIER 3117 "ÔNIX"



**DEPs**

**DEP PN:** -0,24 (33%)      **INDF %:** 10,32 (8%)  
**INDD %:** 6,43 (23%)      **INDC %:** 6,86 (10%)

**INTRA-REBANHO**

8º Ranking Primavera

21 DE AGOSTO  
QUINTA - 14H



LANCE  
RURAL

**LOTE 30**

**TOURO  
BRANGUS**

**TAT 9255**

**MARCA:** 3/8 | **NASC.:** 05/09/23 | **PN:** 29 KG | **PELO:** P  
**PESO:** 576 KG | **CE:** 41 CM | **COAT C.:** HOMOZIGOTO

**GENEALOGIA**

**PAI:** SÃO XAVIER 8025B MALAJUNTA  
**MÃE:** SÃO XAVIER 8699  
**AVÔ MAT.:** SÃO XAVIER 8142



**DEPs**

**DEP PN:** 0,14 (61%)      **INDF %:** 11,26 (6%)  
**INDD %:** 9,09 (15%)      **INDC %:** 7,17 (9%)

**LOTE 31-A**

**TOURO  
BRANGUS**

**TAT 9116**

**MARCA:** 3/8 | **NASC.:** 27/03/23 | **PN:** 38 KG | **PELO:** P  
**PESO:** 596 KG | **CE:** 43 CM | **COAT C.:** HETEROZIGOTO

**GENEALOGIA**

**PAI:** SÃO XAVIER 8025B MALAJUNTA  
**MÃE:** SÃO XAVIER 4082  
**AVÔ MAT.:** SÃO XAVIER 1231 "ÔNIX"



**DEPs**

**DEP PN:** 0,30 (73%)      **INDF %:** -4,88 (76%)  
**INDD %:** -9,30 (86%)      **INDC %:** -5,89 (87%)

21 DE AGOSTO  
QUINTA - 14H



LANCE  
RURAL

LOTE 31-B

TOURO  
BRANGUS

TAT 8858



**MARCA:** 3/8 | **NASC.:** 09/03/22 | **PN:** 43 KG | **PELO:** P  
**PESO:** 858 KG | **CE:** 43 CM | **COAT C.:** HOMOZIGOTO

#### GENEALOGIA

**PAI:** SÃO XAVIER 7075 MALAJUNTA

**MÃE:** SÃO XAVIER 4070

**AVÔ MAT.:** SÃO XAVIER 1231 "ÔNIX"

#### DEPs

**DEP PN:** 0,26 (70%)

**INDD %:** 7,93 (19%)

**INDF %:** 9,89 (9%)

**INDC %:** 5,34 (16%)

# TOUROS ANGUS



21 DE AGOSTO  
QUINTA - 14H



LANCE  
RURAL

**LOTE 32**

**TOURO  
ANGUS**

**TAT 3360 TE**

**MARCA: P | NASC.: 09/06/22 | PN: 44 KG | PELO: P**  
**PESO: 750 KG | CE: 42 CM | COAT C.: HETEROZIGOTO**

**GENEALOGIA**

**PAI: SAV RESOURCE**  
**MÃE: SÃO XAVIER 1566 TE**  
**AVÔ MAT.: SAV NET WORTH**

**DEPs**

**DEP PN: 0,59 (87%) g**                      **INDF %: 15,58 (2%)**  
**INDD %: 18,01 (2%)**                      **INDC %: 13,43 (1%)**

**LOTE 34**

**TOURO  
ANGUS**

**TAT 3307**

**MARCA: P | NASC.: 12/02/22 | PN: 29 KG | PELO: V**  
**PESO: 790 KG | CE: 48 CM | COAT C.: NA**

**GENEALOGIA**

**PAI: SÃO XAVIER 2285 "MYKE TYSON" TE**  
**MÃE: SÃO XAVIER 2866**  
**AVÔ MAT.: SÃO XAVIER 1804 "JÚNIOR" TE**



**DEPs**

**DEP PN: 0,64 (90%)**                      **INDF %: 16,17 (1%)**  
**INDD %: 15,23 (4%)**                      **INDC %: 6,69 (11%)**

21 DE AGOSTO  
QUINTA - 14H



LANCE  
RURAL

LOTE 35

TOURO  
ANGUS

TAT 3478



**MARCA:** P | **NASC.:** 22/02/23 | **PN:** 38 KG | **PELO:** P  
**PESO:** 760 KG | **CE:** 46 CM | **COAT C.:** HETEROZIGOTO

#### GENEALOGIA

**PAI:** SÃO XAVIER 2285 "MYKE TYSON" TE  
**MÃE:** SÃO XAVIER 2579TE  
**AVÔ MAT.:** EURO

#### DEPs

**DEP PN:** 0,93 (96%)

**INDD %:** 8,66 (16%)

**INDF %:** 11,4 (6%)

**INDC %:** 3,74 (24%)

#### INTRA-REBANHO

2º Ranking Outono

21 DE AGOSTO  
QUINTA - 14H



LANCE  
RURAL

**LOTE 36**

**TOURO  
ANGUS**

**TAT 3487**

**MARCA: P | NASC.: 25/02/23 | PN: 36 KG | PELO: P**  
**PESO: 744 KG | CE: 43 CM | COAT C.: HETEROZIGOTO**

**GENEALOGIA**

**PAI: STOCK FUND**  
**MÃE: SÃO XAVIER 2866**  
**AVÔ MAT.: SÃO XAVIER 1804 "JÚNIOR" TE**



**DEPs**

**DEP PN: 0,06 (55%)**                      **INDF %: 14,29 (3%)**  
**INDD %: 15,69 (4%)**                      **INDC %: 9,55 (4%)**

**INTRA-REBANHO**

4º Ranking Outono

**LOTE 37**

**TOURO  
ANGUS**

**TAT 3484**

**MARCA: P | NASC.: 24/02/23 | PN: 43 KG | PELO: P**  
**PESO: 768 KG | CE: 45 CM | COAT C.: HOMOZIGOTO**

**GENEALOGIA**

**PAI: STOCK FUND**  
**MÃE: SÃO XAVIER 2438TE**  
**AVÔ MAT.: CONNEALY CONSENSUS**



**DEPs**

**DEP PN: 0,84 (95%)**                      **INDF %: 12,73 (4%)**  
**INDD %: 25,53 (1%)**                      **INDC %: 5,16 (17%)**

21 DE AGOSTO  
QUINTA - 14H



LANCE  
RURAL

LOTE 38

TOURO  
ANGUS

TAT 3492



**MARCA:** P | **NASC.:** 27/02/23 | **PN:** 37 KG | **PELO:** P  
**PESO:** 718 KG | **CE:** 43 CM | **COAT C.:** HOMOZIGOTO

#### GENEALOGIA

**PAI:** GROWTH FUND  
**MÃE:** SÃO XAVIER 1727  
**AVÔ MAT.:** SAV PRIORITY

#### DEPs

**DEP PN:** 0,06 (56%)      **INDF %:** 9,13 (11%)  
**INDD %:** 16,92 (3%)      **INDC %:** 8,04 (7%)

#### INTRA-REBANHO

6º Ranking Outono

21 DE AGOSTO  
QUINTA - 14H



LANCE  
RURAL

LOTE 39

TOURO  
ANGUS

TAT 3489



**MARCA:** P | **NASC.:** 27/02/23 | **PN:** 42 KG | **PELO:** P  
**PESO:** 678 KG | **CE:** 40 CM | **COAT C.:** HOMOZIGOTO

#### GENEALOGIA

**PAI:** STOCK FUND

**MÃE:** SÃO XAVIER 2712

**AVÔ MAT.:** SÃO XAVIER 1826TE "JACARTA"

#### DEPs

**DEP PN:** 0,70 (91%)

**INDD %:** 26,90 (1%)

**INDF %:** 18,03 (1%)

**INDC %:** 5,99 (13%)

#### INTRA-REBANHO

7º Ranking Outono

21 DE AGOSTO  
QUINTA - 14H



LANCE  
RURAL

LOTE 40

TOURO  
ANGUS

TAT 3641



**MARCA:** P | **NASC.:** 19/08/23 | **PN:** 35 KG | **PELO:** P  
**PESO:** 602 KG | **CE:** 40 CM | **COAT C.:** HOMOZIGOTO

#### GENEALOGIA

**PAI:** GROWTH FUND

**MÃE:** SÃO XAVIER 2359

**AVÔ MAT.:** CONNEALY COURAGE 25L

#### DEPs

**DEP PN:** 0,22 (67%)

**INDD %:** 14,47 (5%)

**INDF %:** 7,11 (17%)

**INDC %:** 6,25 (12%)

#### INTRA-REBANHO

6° Ranking Primavera

21 DE AGOSTO  
QUINTA - 14H



LANCE  
RURAL

**LOTE 41**

**TOURO  
ANGUS**

**TAT 3559 TE**

**MARCA:** P | **NASC.:** 21/05/23 | **PN:** 34 KG | **PELO:** P  
**PESO:** 658 KG | **CE:** 45 CM | **COAT C.:** HOMOZIGOTO

**GENEALOGIA**

**PAI:** GROWTH FUND  
**MÃE:** SÃO XAVIER 2136  
**AVÔ MAT.:** SÃO XAVIER 1389 "FOGON" TE



**DEPs**

**DEP PN:** 0,25 (69%)      **INDF %:** 13,85 (3%)  
**INDD %:** 20,02 (1%)      **INDC %:** 9,42 (4%)

**INTRA-REBANHO**

1º Ranking Outono

**LOTE 42**

**TOURO  
ANGUS**

**TAT 3655**

**MARCA:** P | **NASC.:** 30/08/23 | **PN:** 43 KG | **PELO:** P  
**PESO:** 680 KG | **CE:** 43 CM | **COAT C.:** HOMOZIGOTO

**GENEALOGIA**

**PAI:** STOCK FUND  
**MÃE:** SÃO XAVIER 1924  
**AVÔ MAT.:** SAV FINAL ANSWER



**DEPs**

**DEP PN:** 0,17 (63%)      **INDF %:** 22,75 (1%)  
**INDD %:** 29,57 (1%)      **INDC %:** 16,45 (1%)

**INTRA-REBANHO**

1º Ranking Primavera

21 DE AGOSTO  
QUINTA - 14H



LANCE  
RURAL

**LOTE 43**

**TOURO  
ANGUS**

**TAT 3507**

**MARCA: P | NASC.: 02/04/23 | PN: 38 KG | PELO: P**  
**PESO: 648 KG | CE: 44 CM | COAT C.: HOMOZIGOTO**

**GENEALOGIA**

**PAI: R.M**

**MÃE: SÃO XAVIER 1551**

**AVÔ MAT.: SAV BISMARCK**



**DEPs**

**DEP PN: 0,24 (68%)**

**INDD %: 7,28 (20%)**

**INDF %: 3,10 (34%)**

**INDC %: -4,01 (78%)**

21 DE AGOSTO  
QUINTA - 14H



LANCE  
RURAL

LOTE 44

TOURO  
ANGUS

TAT 3588



**MARCA:** P | **NASC.:** 07/07/23 | **PN:** 37 KG | **PELO:** P  
**PESO:** 580 KG | **CE:** 42 CM | **COAT C.:** HETEROZIGOTO

#### GENEALOGIA

**PAI:** SÃO XAVIER 2285 "MYKE TYSON" TE

**MÃE:** SÃO XAVIER 1980

**AVÔ MAT.:** CONNEALY CONSENSUS

#### DEPs

**DEP PN:** 0,94 (97%)

**INDD %:** 18,50 (2%)

**INDF %:** 12,46 (4%)

**INDC %:** 5,96 (13%)

21 DE AGOSTO  
QUINTA - 14H



LANCE  
RURAL

**LOTE 45**

**TOURO  
ANGUS**

**TAT 3575**

**MARCA: P | NASC.: 24/06/23 | PN: 27 KG | PELO: P**  
**PESO: 600 KG | CE: 41 CM | COAT C.: HOMOZIGOTO**

**GENEALOGIA**

**PAI: SÃO XAVIER 2215 "MARADONA" TE**  
**MÃE: SÃO XAVIER 2533**  
**AVÔ MAT.: SAV RELEVANCE**



**DEPs**

**DEP PN: -0,02 (49%)**                      **INDF %: 2,34 (38%)**  
**INDD %: 5,59 (27%)**                      **INDC %: 4,94 (18%)**

**INTRA-REBANHO**

5º Ranking Primavera

**LOTE 46**

**TOURO  
ANGUS**

**TAT 3654**

**MARCA: P | NASC.: 29/08/23 | PN: 40 KG | PELO: P**  
**PESO: 554 KG | CE: 43 CM | COAT C.: HETEROZIGOTO**

**GENEALOGIA**

**PAI: SÃO XAVIER 2284 "CABAL" TE**  
**MÃE: SÃO XAVIER 2280**  
**AVÔ MAT.: SAV RESOURCE**



**DEPs**

**DEP PN: 1,29 (99%)**                      **INDF %: 20,48 (1%)**  
**INDD %: 23,09 (1%)**                      **INDC %: 10,60 (2%)**

21 DE AGOSTO  
QUINTA - 14H



LANCE  
RURAL

**LOTE 48**

**TOURO  
ANGUS**

**TAT 3477**

**MARCA: P | NASC.: 22/02/23 | PN: 35 KG | PELO: P**  
**PESO: 626 KG | CE: 43 CM | COAT C.: HOMOZIGOTO**

**GENEALOGIA**

**PAI: STOCK FUND**  
**MÃE: SÃO XAVIER 2167**  
**AVÔ MAT.: SAV REGISTRY**



**DEPs**

**DEP PN: 0,01 (52%)**  
**INDD %: 13,96 (6%)**

**INDF %: 6,98 (17%)**  
**INDC %: 4,17 (22%)**

21 DE AGOSTO  
QUINTA - 14H



LANCE  
RURAL

LOTE 49

TOURO  
ANGUS

TAT 3467

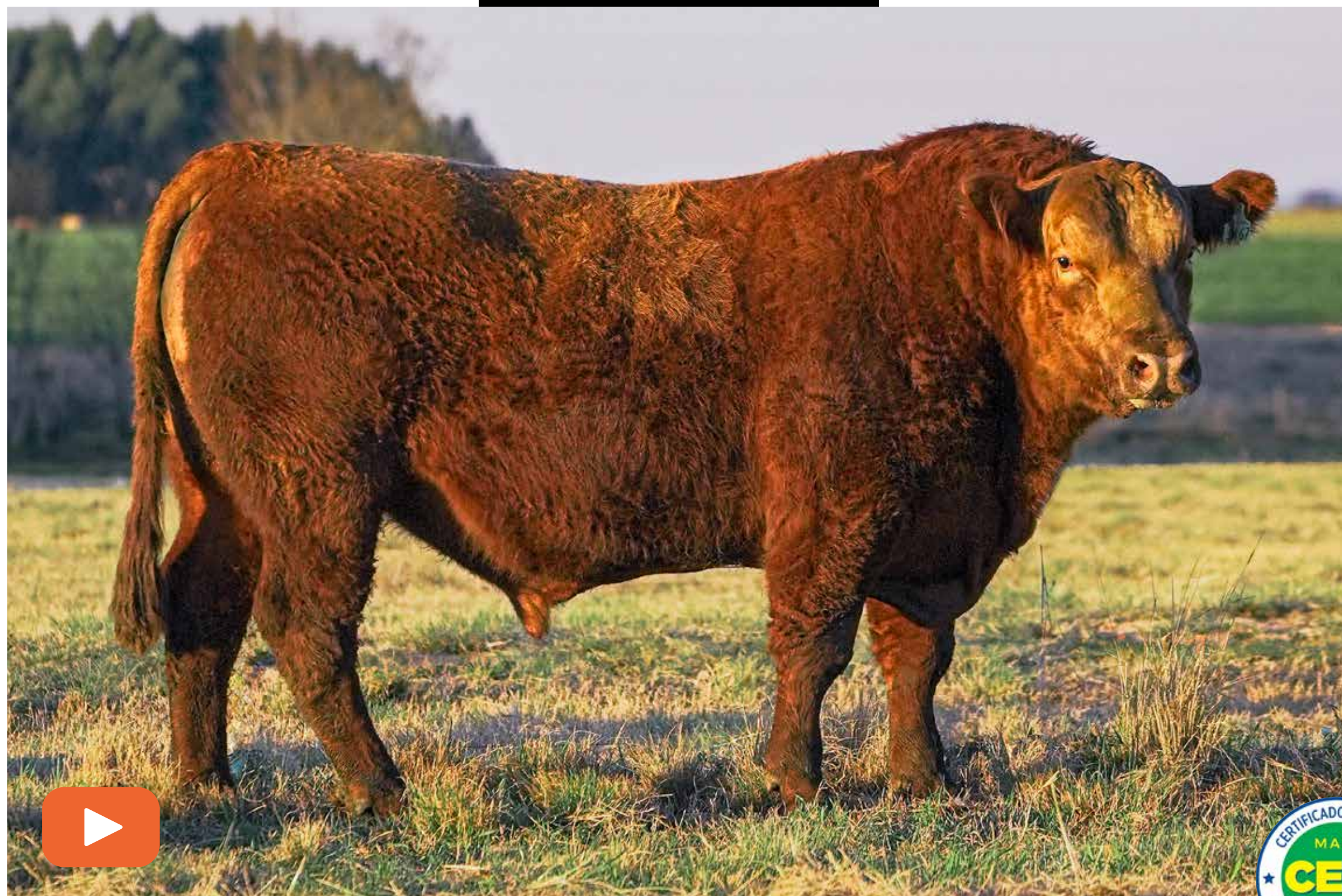

**MARCA:** P | **NASC.:** 23/01/23 | **PN:** 40 KG | **PELO:** V  
**PESO:** 736 KG | **CE:** 43 CM | **COAT C.:** NA

#### GENEALOGIA

**PAI:** CATANDUVA GRAMÁTICO (V)

**MÃE:** SÃO XAVIER 2629 (V)

**AVÔ MAT.:** SÃO XAVIER 2000 "LAPACHO" (V)

#### DEPs

**DEP PN:** -0,72 (9%)

**INDD %:** 9,40 (14%)

**INDF %:** 5,90 (26%)

**INDC %:** 1,68 (38%)

21 DE AGOSTO  
QUINTA - 14H



LANCE  
RURAL

LOTE 51

TOURO  
ANGUS

TAT 3590 TE



**MARCA:** P | **NASC.:** 10/07/23 | **PN:** 33 KG | **PELO:** V  
**PESO:** 626 KG | **CE:** 42 CM | **COAT C.:** NA

#### GENEALOGIA

**PAI:** REDEMPTION Y1334 (V)  
**MÃE:** SÃO XAVIER 1979 (V)  
**AVÔ MAT.:** QUEBRANTADOR (V)

#### DEPs

**DEP PN:** -0,57 (14%)      **INDF %:** 3,40 (33%)  
**INDD %:** -1,84 (59%)      **INDC %:** 7,42 (8%)

#### INTRA-REBANHO

7º Ranking Primavera  
7º Colocado Prova CAR ANGUS 2025 Categoria Superior

21 DE AGOSTO  
QUINTA - 14H



LANCE  
RURAL

LOTE 52

TOURO  
ANGUS

TAT 3604 TE



**MARCA:** - | **NASC.:** 26/07/23 | **PN:** 23 KG | **PELO:** V  
**PESO:** 614 KG | **CE:** 44 CM | **COAT C.:** NA

#### GENEALOGIA

**PAI:** SÃO XAVIER 2000 "LAPACHO" (V)

**MÃE:** SÃO XAVIER 1847 (V)

**AVÔ MAT.:** TANQUE (V)

#### DEPs

**DEP PN:** -

**INDD %:** -

**INDF %:** -

**INDC %:** -

#### INTRA-REBANHO

Próprio irmão do SUPREMO, contratado para a bateria Alta Genetics;

21 DE AGOSTO  
QUINTA - 14H



LANCE  
RURAL

**LOTE 53**

**TOURO  
ANGUS**

**TAT 3469**

**MARCA: P | NASC.: 10/02/23 | PN: 31 KG | PELO: V**  
**PESO: 610 KG | CE: 45 CM | COAT C.: NA**

**GENEALOGIA**

**PAI: SÃO XAVIER 2000 "LAPACHO" (V)**  
**MÃE: SÃO XAVIER 2051 (V)**  
**AVÔ MAT.: CARLONCHO (V)**



**DEPs**

**DEP PN: -1,32 (1%)**                      **INDF %: -2,26 (63%)**  
**INDD %: -1,74 (59%)**                      **INDC %: -2,19 (76%)**

**LOTE 54**

**TOURO  
ANGUS**

**TAT 3490**

**MARCA: P | NASC.: 27/02/23 | PN: 38 KG | PELO: V**  
**PESO: 644 KG | CE: 45 CM | COAT C.: NA**

**GENEALOGIA**

**PAI: ENERGIZE F121 (V)**  
**MÃE: SÃO XAVIER 2321TE (V)**  
**AVÔ MAT.: PANDERO (V)**



**DEPs**

**DEP PN: -0,13 (41%)**                      **INDF %: -4,21 (72%)**  
**INDD %: -2,69 (63%)**                      **INDC %: -1,56 (62%)**

21 DE AGOSTO  
QUINTA - 14H



LANCE  
RURAL

**LOTE 55**

**TOURO  
ANGUS**

**TAT 3603**

**MARCA:** P | **NASC.:** 26/07/23 | **PN:** 42 KG | **PELO:** P  
**PESO:** 612 KG | **CE:** 42 CM | **COAT C.:** HOMOZIGOTO

**GENEALOGIA**

**PAI:** SÃO XAVIER 2277 "SERTÃO"  
**MÃE:** SÃO XAVIER 1915  
**AVÔ MAT.:** SAV FINAL ANSWER



**DEPs**

**DEP PN:** 1,35 (100%)      **INDF %:** 15,52 (2%)  
**INDD %:** 15,11 (4%)      **INDC %:** 5,45 (15%)

**INTRA-REBANHO**

3º Ranking Primavera

**LOTE 56**

**TOURO  
ANGUS**

**TAT 3612**

**MARCA:** P | **NASC.:** 03/08/23 | **PN:** 39 KG | **PELO:** P  
**PESO:** 598 KG | **CE:** 42 CM | **COAT C.:** HOMOZIGOTO

**GENEALOGIA**

**PAI:** SÃO XAVIER 2277 "SERTÃO"  
**MÃE:** SÃO XAVIER 1444  
**AVÔ MAT.:** PAINEIRAS TE5054 ÍMPAR"



**DEPs**

**DEP PN:** 0,75 (93%)      **INDF %:** 5,30 (24%)  
**INDD %:** 7,83 (19%)      **INDC %:** 0,13 (52%)

21 DE AGOSTO  
QUINTA - 14H



LANCE  
RURAL

**LOTE 57**

**TOURO  
ANGUS**

**TAT 3608**

**MARCA: P | NASC.: 01/08/23 | PN: 42 KG | PELO: P**  
**PESO: 656 KG | CE: 46 CM | COAT C.: HOMOZIGOTO**

**GENEALOGIA**

**PAI: SÃO XAVIER 2277 "SERTÃO"**  
**MÃE: SÃO XAVIER 2136**  
**AVÔ MAT.: SÃO XAVIER 1389 "FOGON" TE**



**DEPs**

**DEP PN: 0,62 (89%)**                      **INDF %: 8,06 (14%)**  
**INDD %: 13,64 (6%)**                      **INDC %: -1,40 (61%)**

**LOTE 58**

**TOURO  
ANGUS**

**TAT 3602**

**MARCA: P | NASC.: 18/07/23 | PN: 39 KG | PELO: P**  
**PESO: 638 KG | CE: 43 CM | COAT C.: HETEROZIGOTO**

**GENEALOGIA**

**PAI: SÃO XAVIER 2215 "MARADONA" TE**  
**MÃE: SÃO XAVIER 2928**  
**AVÔ MAT.: SAV REGARD**



**DEPs**

**DEP PN: 1,11 (98%)**                      **INDF %: 8,49 (13%)**  
**INDD %: 13,05 (7%)**                      **INDC %: 2,06 (35%)**

**INTRA-REBANHO**

**10° Ranking Primavera**

21 DE AGOSTO  
QUINTA - 14H



LANCE  
RURAL

**LOTE 60**

**TOURO  
ANGUS**

**TAT 3595**

**MARCA:** P | **NASC.:** 13/07/23 | **PN:** 44 KG | **PELO:** P  
**PESO:** 674 KG | **CE:** 42 CM | **COAT C.:** HOMOZIGOTO

**GENEALOGIA**

**PAI:** SAV CLARK  
**MÃE:** SÃO XAVIER 2874  
**AVÔ MAT.:** SÃO XAVIER 1976 "LIBRES"



**DEPs**

**DEP PN:** 0,55 (85%)      **INDF %:** 13,64 (3%)  
**INDD %:** 16,45 (3%)      **INDC %:** 9,08 (4%)

**INTRA-REBANHO**

2º Ranking Primavera

**LOTE 61**

**TOURO  
ANGUS**

**TAT 3565 TE**

**MARCA:** P | **NASC.:** 25/05/23 | **PN:** 41 KG | **PELO:** P  
**PESO:** 638 KG | **CE:** 43 CM | **COAT C.:** HETEROZIGOTO

**GENEALOGIA**

**PAI:** COWBOY UP  
**MÃE:** SÃO XAVIER 2942  
**AVÔ MAT.:** SÃO XAVIER 2285 "MYKE TYSON" TE



**DEPs**

**DEP PN:** 2,07 (100%)      **INDF %:** 17,77 (1%)  
**INDD %:** 14,99 (4%)      **INDC %:** 13,13 (1%)

21 DE AGOSTO  
QUINTA - 14H



LANCE  
RURAL

**LOTE 62**

**TOURO  
ANGUS**

**TAT 3563 TE**

**MARCA: P | NASC.: 25/05/23 | PN: 40 KG | PELO: P**  
**PESO: 616 KG | CE: 42 CM | COAT C.: HOMOZIGOTO**

**GENEALOGIA**

**PAI: COWBOY UP**

**MÃE: SÃO XAVIER 2942**

**AVÔ MAT.: SÃO XAVIER 2285 "MYKE TYSON" TE**



**DEPs**

**DEP PN: 2,00 (100%)**

**INDF %: 18,52 (1%)**

**INDD %: 20,36 (1%)**

**INDC %: 13,46 (1%)**

**LOTE 63**

**TOURO  
ANGUS**

**TAT 3625**

**MARCA: P | NASC.: 15/08/23 | PN: 43 KG | PELO: P**  
**PESO: 628 KG | CE: 42 CM | COAT C.: HOMOZIGOTO**

**GENEALOGIA**

**PAI: SÃO XAVIER 2460 "TUPÃ"**

**MÃE: SÃO XAVIER 2274TE**

**AVÔ MAT.: TOUR OF DUTY**



**DEPs**

**DEP PN: 0,50 (84%)**

**INDF %: 17,23 (1%)**

**INDD %: 24,18 (1%)**

**INDC %: 8,55 (5%)**

# TERNEIRAS **BRANGUS**



21 DE AGOSTO  
QUINTA - 14H



LANCE  
RURAL

**LOTE 64**

**TERNEIRA  
BRANGUS**

**TAT 9308**

**MARCA: 3/8 | NASC.: 14/03/24 | PN: 33 KG**  
**PELO: V | PESO: 413 KG**

**GENEALOGIA**

**PAI: SÃO XAVIER 7018B YACARÉ (V)**  
**MÃE: SÃO XAVIER 8156 (V)**  
**AVÔ MAT.: SÃO XAVIER 3075 "PATRÍCIO"TE**

**DEPs**

**DEP PN: 0,02 (52%)**                      **INDF %: NA**  
**INDD %: -5,01 (73%)**                      **INDC %: NA**

**LOTE 65**

**TERNEIRA  
BRANGUS**

**TAT 9317**

**MARCA: 3/8 | NASC.: 21/03/24 | PN: 45 KG**  
**PELO: P | PESO: 467 KG**

**GENEALOGIA**

**PAI: DEREK**  
**MÃE: SÃO XAVIER 8258**  
**AVÔ MAT.: SÃO XAVIER 3075 "PATRÍCIO"TE**

**DEPs**

**DEP PN: 1,76 (24%)**                      **INDF %: NA**  
**INDD %: 0,22 (50%)**                      **INDC %: NA**

21 DE AGOSTO  
QUINTA - 14H



LANCE  
RURAL

**LOTE 66**

**TERNEIRA  
BRANGUS**

**TAT 9343**

**MARCA: 3/8 | NASC.: 09/04/24 | PN: 38 KG**

**PELO: P | PESO: 415 KG**

**GENEALOGIA**

**PAI: SÃO XAVIER 7075 "MALAJUNTA"**

**MÃE: SÃO XAVIER 3097**

**AVÔ MAT.: SÃO XAVIER 9001 "ONIX"**

**DEPs**

**DEP PN: 1,02 (97%)**

**INDF %: NA**

**INDD %: -5,04 (73%)**

**INDC %: NA**

**LOTE 67**

**TERNEIRA  
BRANGUS**

**TAT 9358**

**MARCA: 3/8 | NASC.: 29/04/24 | PN: XX KG**

**PELO: P | PESO: 364 KG**

**GENEALOGIA**

**PAI: SÃO XAVIER 7075 "MALAJUNTA"**

**MÃE: SÃO XAVIER 3095**

**AVÔ MAT.: R.M**

**DEPs**

**DEP PN: 1,26 (99%)**

**INDF %: NA**

**INDD %: -4,19 (69%)**

**INDC %: NA**

21 DE AGOSTO  
QUINTA - 14H



LANCE  
RURAL

**LOTE 68**

**TERNEIRA  
BRANGUS**

**TAT 9360**

**MARCA: 3/8 | NASC.: 02/05/24 | PN: 37 KG**  
**PELO: P | PESO: 377 KG**

**GENEALOGIA**

**PAI: SÃO XAVIER 8652**  
**MÃE: SÃO XAVIER 8775**  
**AVÔ MAT.: SÃO XAVIER 7075 "MALAJUNTA"**

**DEPs**

**DEP PN: 0,49 (83%)**                      **INDF %: NA**  
**INDD %: 4,85( 29%)**                      **INDC %: NA**

**LOTE 69**

**TERNEIRA  
BRANGUS**

**TAT 9356**

**MARCA: 3/8 | NASC.: 23/04/24 | PN: 38 KG**  
**PELO: P | PESO: 371 KG**

**GENEALOGIA**

**PAI: SÃO XAVIER 7075 "MALAJUNTA"**  
**MÃE: SÃO XAVIER 4082**  
**AVÔ MAT.: SÃO XAVIER 1231 "ÔNIX"**

**DEPs**

**DEP PN: 0,93 (96%)**                      **INDF %: NA**  
**INDD %: -7,66 (82%)**                      **INDC %: NA**

21 DE AGOSTO  
QUINTA - 14H



LANCE  
RURAL

**LOTE 70**

**TERNEIRA  
BRANGUS**

**TAT 9356**

**MARCA:** 3/8 | **NASC.:** 05/06/24 | **PN:** 38 KG  
**PELO:** P | **PESO:** 373 KG

**GENEALOGIA**

**PAI:** R.M  
**MÃE:** SÃO XAVIER 6087  
**AVÔ MAT.:** SÃO XAVIER 3075 "PATRÍCIO"TE

**DEPs**

**DEP PN:** 0,69 (91%)      **INDF %:** NA  
**INDD %:** -2,39 (62%)      **INDC %:** NA

**LOTE 71**

**TERNEIRA  
BRANGUS**

**TAT 9388**

**MARCA:** 3/8 B PROV. | **NASC.:** 21/06/24 | **PN:** 37 KG  
**PELO:** P | **PESO:** 342 KG

**GENEALOGIA**

**PAI:** SÃO XAVIER 8025B MALAJUNTA  
**MÃE:** SÃO XAVIER 8205  
**AVÔ MAT.:** SÃO XAVIER 3075 "PATRÍCIO"TE

**DEPs**

**DEP PN:** 0,54 (85%)      **INDF %:** NA  
**INDD %:** 3,88 (34%)      **INDC %:** NA

21 DE AGOSTO  
QUINTA - 14H



LANCE  
RURAL

**LOTE 72**

**TERNEIRA  
BRANGUS**

**TAT 9392**

**MARCA:** 3/8 PROV. | **NASC.:** 14/07/24 | **PN:** 38 KG  
**PELO:** P | **PESO:** 325 KG

**GENEALOGIA**

**PAI:** SÃO XAVIER 8531  
**MÃE:** SÃO XAVIER 8871  
**AVÔ MAT.:** GUAPIARA PROTHEUS

**DEPs**

**DEP PN:** 1,29 (99%)      **INDF %:** NA  
**INDD %:** 17,10 (3%)      **INDC %:** NA

**LOTE 73**

**TERNEIRA  
BRANGUS**

**TAT 9443**

**MARCA:** 3/8 PROV. | **NASC.:** 30/08/24 | **PN:** 38 KG  
**PELO:** P | **PESO:** 308 KG

**GENEALOGIA**

**PAI:** SÃO XAVIER 8531  
**MÃE:** SÃO XAVIER 8515  
**AVÔ MAT.:** SÃO XAVIER 3075 "PATRÍCIO"TE

**DEPs**

**DEP PN:** NA      **INDF %:** NA  
**INDD %:** NA      **INDC %:** NA







21 DE AGOSTO  
QUINTA - 14H



LANCE  
RURAL

**LOTE 80**

**TERNEIRA  
BRANGUS**

**TAT 9353**

**MARCA:** 3/8 | **NASC.:** 17/04/24 | **PN:** 35 KG

**PELO:** P | **PESO:** 305 KG

**GENEALOGIA**

**PAI:** SÃO XAVIER 7075 "MALAJUNTA"

**MÃE:** SÃO XAVIER 8319

**AVÔ MAT.:** SÃO XAVIER 1231 "ÔNIX"

**DEPs**

**DEP PN:** 0,48 (83%)

**INDF %:** NA

**INDD %:** -2,82 (63%)

**INDC %:** NA

**LOTE 81**

**TERNEIRA  
BRANGUS**

**TAT 9394**

**MARCA:** 3/8 PROV. | **NASC.:** 16/07/24 | **PN:** 38 KG

**PELO:** P | **PESO:** 301 KG

**GENEALOGIA**

**PAI:** SÃO XAVIER 1543

**MÃE:** SÃO XAVIER 8614

**AVÔ MAT.:** SÃO XAVIER 7075 "MALAJUNTA"

**DEPs**

**DEP PN:** NA

**INDF %:** NA

**INDD %:** NA

**INDC %:** NA





21 DE AGOSTO  
QUINTA - 14H



LANCE  
RURAL

**LOTE 86**

**TERNEIRA  
BRANGUS**

**TAT 9499**

**MARCA:** 3/8 PROV. | **NASC.:** 06/10/24 | **PN:** 33 KG  
**PELO:** P | **PESO:** 257 KG

**GENEALOGIA**

**PAI:** SÃO XAVIER 9150 FINAL CUT FIV  
**MÃE:** SÃO XAVIER 8995  
**AVÔ MAT.:** AROW

**DEPs**

**DEP PN:** NA  
**INDD %:** NA

**INDF %:** NA  
**INDC %:** NA

**LOTE 87**

**TERNEIRA  
BRANGUS**

**TAT 9505**

**MARCA:** 3/8 PROV. | **NASC.:** 13/10/24 | **PN:** 35 KG  
**PELO:** P | **PESO:** 301 KG

**GENEALOGIA**

**PAI:** SÃO XAVIER 8531  
**MÃE:** SÃO XAVIER 8202  
**AVÔ MAT.:** SÃO XAVIER 3075 "PATRÍCIO"TE

**DEPs**

**DEP PN:** NA  
**INDD %:** NA

**INDF %:** NA  
**INDC %:** NA



21 DE AGOSTO  
QUINTA - 14H



LANCE  
RURAL

**LOTE 90**

**TERNEIRA  
BRANGUS**

**TAT 9497**

**MARCA:** 3/8 PROV. | **NASC.:** 05/10/24 | **PN:** 33 KG  
**PELO:** P | **PESO:** 242 KG

**GENEALOGIA**

**PAI:** SÃO XAVIER 9150 FINAL CUT FIV  
**MÃE:** SÃO XAVIER 9018  
**AVÔ MAT.:** SÃO XAVIER 7017

**DEPs**

**DEP PN:** NA  
**INDD %:** NA

**INDF %:** NA  
**INDC %:** NA

**LOTE 91**

**TERNEIRA  
BRANGUS**

**TAT 9514**

**MARCA:** 3/8 PROV. | **NASC.:** 23/10/24 | **PN:** 38 KG  
**PELO:** P | **PESO:** 195 KG

**GENEALOGIA**

**PAI:** SÃO XAVIER 9150 FINAL CUT FIV  
**MÃE:** SÃO XAVIER 8956  
**AVÔ MAT.:** SÃO XAVIER 8142

**DEPs**

**DEP PN:** NA  
**INDD %:** NA

**INDF %:** NA  
**INDC %:** NA

**NOVILHAS  
ANGUS  
PRENHAS**



21 DE AGOSTO  
QUINTA - 14H



LANCE  
RURAL

**LOTE 92**

**NOVILHA  
ANGUS PRENHA**

**TAT 3635**

**MARCA: P | NASC.: 15/08/23 | PN: 34 KG**

**PELO: P | PESO: 478 KG**

**GENEALOGIA**

**PAI: GROWTH FUND**

**MÃE: SÃO XAVIER 1890**

**AVÔ MAT.: SÃO XAVIER 1389 "FOGÓN" TE**

**DEPs**

**DEP PN: 0,11 (59%)**

**INDF %: -1,65(60%)**

**INDD %: 1,99 (41%)**

**INDC %: 3,63(34%)**

**PRENHEZ**

LONE WOLF 029G (P/P 20/02/26)

**LOTE 93**

**NOVILHA  
ANGUS PRENHA**

**TAT 3653**

**MARCA: P | NASC.: 28/08/23 | PN: 27 KG**

**PELO: V | PESO: 390 KG**

**GENEALOGIA**

**PAI: SÃO XAVIER 3096 "REDEMPTION" (V)**

**MÃE: SÃO XAVIER 1333 EUROPA (V)**

**AVÔ MAT.: MINGAU (V)**

**DEPs**

**DEP PN: -1,71 (1%)**

**INDF %: 2,27(38%)**

**INDD %: -1,03 (55%)**

**INDC %: 1,72(43%)**

**PRENHEZ**

SÃO XAVIER 2000 LAPACHO (V) (P/P 20/02/26)

21 DE AGOSTO  
QUINTA - 14H



LANCE  
RURAL

**LOTE 94**

**NOVILHA  
ANGUS PRENHA**

**TAT 3658**

**MARCA: P | NASC.: 28/08/23 | PN: 35 KG**

**PELO: P | PESO: 420 KG**

**GENEALOGIA**

**PAI: SÃO XAVIER 3148 "CHARLO"**

**MÃE: SÃO XAVIER 3189 FULL HOUSE**

**AVÔ MAT.: SAV REGARD**

**DEPs**

**DEP PN: 1,41 (100%)**

**INDF %: 5,22(24%)**

**INDD %: 10,30 (12%)**

**INDC %: NA**

**PRENHEZ**

LONE WOLF 029G (P/P 20/02/26)

**LOTE 95**

**NOVILHA  
ANGUS PRENHA**

**TAT 3666**

**MARCA: P | NASC.: 02/09/23 | PN: 34 KG**

**PELO: P | PESO: 430 KG**

**GENEALOGIA**

**PAI: SÃO XAVIER 2977 TE**

**MÃE: SÃO XAVIER 3015**

**AVÔ MAT.: SAV DENSITY**

**DEPs**

**DEP PN: 1,07 (98%)**

**INDF %: 7,72(15%)**

**INDD %: 13,97 (6%)**

**INDC %: NA**

**PRENHEZ**

LONE WOLF 029G (P/P 20/02/26)

21 DE AGOSTO  
QUINTA - 14H



LANCE  
RURAL

**LOTE 96**

**NOVILHA  
ANGUS PRENHA**

**TAT 3667**

**MARCA: P | NASC.: 04/09/23 | PN: 35 KG**

**PELO: P | PESO: 416 KG**

**GENEALOGIA**

**PAI: SÃO XAVIER 3153TE "CHARLO"**

**MÃE: SÃO XAVIER 3174 HAMMY**

**AVÔ MAT.: SÃO XAVIER 2640 "MAGUILA"**

**DEPs**

**DEP PN: -0,14 (41%)**

**INDF %: 1,28(44%)**

**INDD %: -2,36 (62%)**

**INDC %: NA**

**PRENHEZ**

LONE WOLF 029G (P/P 20/02/26)

**LOTE 97**

**NOVILHA  
ANGUS PRENHA**

**TAT 3679**

**MARCA: P | NASC.: 02/10/23 | PN: 37 KG**

**PELO: P | PESO: 432 KG**

**GENEALOGIA**

**PAI: SÃO XAVIER 2284 TE "CABAL"**

**MÃE: SÃO XAVIER 2711 ANITA**

**AVÔ MAT.: SÃO XAVIER 1976 "LIBRES"**

**DEPs**

**DEP PN: 0,91 (96%)**

**INDF %: 13,96(3%)**

**INDD %: 21,44 (1%)**

**INDC %: NA**

**PRENHEZ**

LONE WOLF 029G (P/P 20/02/26)

# TERNEIRAS **ANGUS**



21 DE AGOSTO  
QUINTA - 14H



LANCE  
RURAL

**LOTE 98**

**TERNEIRA  
ANGUS**

**TAT 3697**

**MARCA: P | NASC.: 26/02/24 | PN: 34 KG**

**PELO: P | PESO: 317 KG**

**GENEALOGIA**

**PAI: SÃO XAVIER 2215 TE "MARADONA"**

**MÃE: SÃO XAVIER 2579 HAVANA TE**

**AVÔ MAT.: EURO**

**DEPs**

**DEP PN: 0,33(74%)**

**INDF %: NA**

**INDD %: -1,07(56%)**

**INDC %: NA**

**LOTE 99**

**TERNEIRA  
ANGUS**

**TAT 3713**

**MARCA: P | NASC.: 12/03/24 | PN: 21 KG**

**PELO: P | PESO: 394 KG**

**GENEALOGIA**

**PAI: COWBOY UP**

**MÃE: SÃO XAVIER 2006**

**AVÔ MAT.: SÃO XAVIER 1389 FOGÓN TE**

**DEPs**

**DEP PN: -0,28(30%)**

**INDF %: NA**

**INDD %: 5,43(27%)**

**INDC %: NA**

21 DE AGOSTO  
QUINTA - 14H



LANCE  
RURAL

**LOTE 100**

**TERNEIRA  
ANGUS**

**TAT 3722**

**MARCA: P | NASC.: 10/04/24 | PN: 36 KG**

**PELO: P | PESO: 378 KG**

**GENEALOGIA**

**PAI: SÃO XAVIER 2277 "SERTÃO"**

**MÃE: SÃO XAVIER 2804**

**AVÔ MAT.: SAV DENSITY**

**DEPs**

**DEP PN: NA**

**INDD %: NA**

**INDF %: NA**

**INDC %: NA**

**LOTE 101**

**TERNEIRA  
ANGUS**

**TAT 3731**

**MARCA: P | NASC.: 06/05/24 | PN: 39 KG**

**PELO: P | PESO: 415 KG**

**GENEALOGIA**

**PAI: SÃO XAVIER 2460 "TUPÃ"**

**MÃE: SÃO XAVIER 2866 IMPERATRIZ**

**AVÔ MAT.: SÃO XAVIER 1804 "JUNIOR" TE**

**DEPs**

**DEP PN: NA**

**INDD %: NA**

**INDF %: NA**

**INDC %: NA**

21 DE AGOSTO  
QUINTA - 14H



LANCE  
RURAL

**LOTE 102**

**TERNEIRA  
ANGUS**

**TAT 3725**

**MARCA: P | NASC.: 12/04/24 | PN: 32 KG**

**PELO: P | PESO: 373 KG**

**GENEALOGIA**

**PAI: SÃO XAVIER 2277 "SERTÃO"**

**MÃE: SÃO XAVIER 2152**

**AVÔ MAT.: SAV ANGUS VALLEY**

**DEPs**

**DEP PN: NA**

**INDD %: NA**

**INDF %: NA**

**INDC %: NA**

**LOTE 103**

**TERNEIRA  
ANGUS**

**TAT 3730**

**MARCA: P | NASC.: 03/05/24 | PN: 34 KG**

**PELO: P | PESO: 349 KG**

**GENEALOGIA**

**PAI: SÃO XAVIER 3153TE "CHARLO"**

**MÃE: SÃO XAVIER 3241**

**AVÔ MAT.: R B TOUR OF DUTY 177**

**DEPs**

**DEP PN: 11,05(10%)**

**INDD %: -0,22(35%)**

**INDF %: NA**

**INDC %: NA**

21 DE AGOSTO  
QUINTA - 14H



LANCE  
RURAL

**LOTE 104**

**TERNEIRA  
ANGUS**

**TAT 3742**

**MARCA: P | NASC.: 30/06/24 | PN: 20 KG**

**PELO: P | PESO: 331 KG**

**GENEALOGIA**

**PAI: STOCK FUND**

**MÃE: SÃO XAVIER 3274 AMANDA**

**AVÔ MAT.: SÃO XAVIER 2720 MARADONA**

**DEPs**

**DEP PN: -1,12 (2%)**

**INDF %: NA**

**INDD %: 12,12 (8%)**

**INDC %: NA**

**LOTE 105**

**TERNEIRA  
ANGUS**

**TAT 3745**

**MARCA: P | NASC.: 30/06/24 | PN: 25 KG**

**PELO: P | PESO: 307 KG**

**GENEALOGIA**

**PAI: PRIME BEEF**

**MÃE: SÃO XAVIER 3305 IMPERATRIZ**

**AVÔ MAT.: SÃO XAVIER 2285 "MIKE TYSON" TE**

**DEPs**

**DEP PN: -0,48 (19%)**

**INDF %: NA**

**INDD %: 2,39 (40%)**

**INDC %: NA**

21 DE AGOSTO  
QUINTA - 14H



LANCE  
RURAL

**LOTE 106**

**TERNEIRA  
ANGUS**

**TAT 3750**

**MARCA: P | NASC.: 30/06/24 | PN: 31 KG**

**PELO: P | PESO: 303 KG**

**GENEALOGIA**

**PAI: SÃO XAVIER 2186 "GLOCK"**

**MÃE: SÃO XAVIER 2200 PATIENCE TE**

**AVÔ MAT.: TRÊS MARIAS 5887 HORNERO TE**

**DEPs**

**DEP PN: -1,04 (3%)**

**INDF %: NA**

**INDD %: -2,28 (61%)**

**INDC %: NA**

**LOTE 107**

**TERNEIRA  
ANGUS**

**TAT 3769**

**MARCA: P | NASC.: 21/07/24 | PN: 36 KG**

**PELO: P | PESO: 354 KG**

**GENEALOGIA**

**PAI: SÃO XAVIER 2277 "SERTÃO"**

**MÃE: SÃO XAVIER 2962**

**AVÔ MAT.: LD EMBLAZON 999**

**DEPs**

**DEP PN: 0,45 (81%)**

**INDF %: NA**

**INDD %: 18,13 (2%)**

**INDC %: NA**

21 DE AGOSTO  
QUINTA - 14H



LANCE  
RURAL

**LOTE 108**

**TERNEIRA  
ANGUS**

**TAT 3774**

**MARCA: P | NASC.: 02/08/24 | PN: 35 KG**

**PELO: P | PESO: 270 KG**

**GENEALOGIA**

**PAI: SÃO XAVIER 3153TE "CHARLO"**

**MÃE: SÃO XAVIER 3390 HAMMY**

**AVÔ MAT.: SAV RAINMASTER**

**DEPs**

**DEP PN: 0,15 (62%)**

**INDF %: NA**

**INDD %: -3,73 (68%)**

**INDC %: NA**

**LOTE 109**

**TERNEIRA  
ANGUS**

**TAT 3776**

**MARCA: P | NASC.: 10/08/24 | PN: 25 KG**

**PELO: P | PESO: 268 KG**

**GENEALOGIA**

**PAI: STOCK FUND**

**MÃE: SÃO XAVIER 3403**

**AVÔ MAT.: SÃO XAVIER 2215 "MARADONA" TE**

**DEPs**

**DEP PN: -0,67 (11%)**

**INDF %: NA**

**INDD %: 16,79 (3%)**

**INDC %: NA**

21 DE AGOSTO  
QUINTA - 14H



LANCE  
RURAL

**LOTE 110**

**TERNEIRA  
ANGUS**

**TAT 3785**

**MARCA: P | NASC.: 13/08/24 | PN: 29 KG**

**PELO: P | PESO: 304 KG**

**GENEALOGIA**

**PAI: PRIME BEEF**

**MÃE: SÃO XAVIER 3206**

**AVÔ MAT.: SÃO XAVIER 2640 "MAGUILA"**

**DEPs**

**DEP PN: -0,88 (5%)**

**INDF %: NA**

**INDD %: 4,55 (31%)**

**INDC %: NA**

**LOTE 111**

**TERNEIRA  
ANGUS**

**TAT 3817**

**MARCA: P | NASC.: 13/09/24 | PN: 33 KG**

**PELO: P | PESO: 361 KG**

**GENEALOGIA**

**PAI: SÃO XAVIER 3148 "CHARLO"**

**MÃE: SÃO XAVIER 3218**

**AVÔ MAT.: SÃO XAVIER 2720 MARADONA**

**DEPs**

**DEP PN: 0,67 (90%)**

**INDF %: NA**

**INDD %: 8,59 (16%)**

**INDC %: NA**

21 DE AGOSTO  
QUINTA - 14H



LANCE  
RURAL

**LOTE 112**

**TERNEIRA  
ANGUS**

**TAT 3828**

**MARCA: P | NASC.: 20/08/24 | PN: 40 KG**

**PELO: P | PESO: 279 KG**

**GENEALOGIA**

**PAI: SÃO XAVIER 2215 TE "MARADONA"**

**MÃE: SÃO XAVIER 2612**

**AVÔ MAT.: SÃO XAVIER 1826 "JACARTA" TE**

**DEPs**

**DEP PN: 0,88 (95%)**

**INDF %: NA**

**INDD %: 2,10 (41%)**

**INDC %: NA**

**LOTE 113**

**TERNEIRA  
ANGUS**

**TAT 3830**

**MARCA: P | NASC.: 27/09/24 | PN: 37 KG**

**PELO: P | PESO: 255 KG**

**GENEALOGIA**

**PAI: SÃO XAVIER 3148 "CHARLO"**

**MÃE: SÃO XAVIER 3047**

**AVÔ MAT.: SAV QUARTERBACK**

**DEPs**

**DEP PN: 1,40 (100%)**

**INDF %: NA**

**INDD %: 6,41 (23%)**

**INDC %: NA**

21 DE AGOSTO  
QUINTA - 14H



LANCE  
RURAL

**LOTE 114**

**TERNEIRA  
ANGUS**

**TAT 3818**

**MARCA: P | NASC.: 13/09/24 | PN: 38 KG**

**PELO: P | PESO: 244 KG**

**GENEALOGIA**

**PAI: SÃO XAVIER 3148 "CHARLO"**

**MÃE: SÃO XAVIER 3178**

**AVÔ MAT.: SAV REIGN**

**DEPs**

**DEP PN: 0,97 (97%)**

**INDF %: NA**

**INDD %: 7,72 (19%)**

**INDC %: NA**

**LOTE 115**

**TERNEIRA  
ANGUS**

**TAT 3820**

**MARCA: P | NASC.: 14/09/24 | PN: 37 KG**

**PELO: P | PESO: 230 KG**

**GENEALOGIA**

**PAI: SÃO XAVIER 3148 "CHARLO"**

**MÃE: SÃO XAVIER 3092**

**AVÔ MAT.: SÃO XAVIER 1825 "JAGÜEL" TE**

**DEPs**

**DEP PN: 1,32 (99%)**

**INDF %: NA**

**INDD %: 6,78 (22%)**

**INDC %: NA**

21 DE AGOSTO  
QUINTA - 14H



LANCE  
RURAL

**LOTE 116**

**TERNEIRA  
ANGUS**

**TAT 3824**

**MARCA: P | NASC.: 21/09/24 | PN: 26 KG**

**PELO: P | PESO: 207 KG**

**GENEALOGIA**

**PAI: SÃO XAVIER 3148 "CHARLO"**

**MÃE: SÃO XAVIER 3124**

**AVÔ MAT.: DON ALFREDO**

**DEPs**

**DEP PN: -0,38 (24%)**

**INDF %: NA**

**INDD %: 1,57 (43%)**

**INDC %: NA**

**LOTE 117**

**TERNEIRA  
ANGUS**

**TAT 3832**

**MARCA: P | NASC.: 28/09/24 | PN: 34 KG**

**PELO: P | PESO: 226 KG**

**GENEALOGIA**

**PAI: SÃO XAVIER 3153TE "CHARLO"**

**MÃE: SÃO XAVIER 3366**

**AVÔ MAT.: SÃO XAVIER 2285 "MIKE TYSON" TE**

**DEPs**

**DEP PN: 0,43 (80%)**

**INDF %: NA**

**INDD %: 1,21 (45%)**

**INDC %: NA**

21 DE AGOSTO  
QUINTA - 14H



LANCE  
RURAL

**LOTE 118**

**TERNEIRA  
ANGUS**

**TAT 3847**

**MARCA: P | NASC.: 01/11/24 | PN: 36 KG**

**PELO: P | PESO: 221 KG**

**GENEALOGIA**

**PAI: SÃO XAVIER 3226**

**MÃE: SÃO XAVIER 2167**

**AVÔ MAT.: SAV REGISTRY**

**DEPs**

**DEP PN: 0,16 (62%)**

**INDD %: 11,52 (9%)**

**INDF %: NA**

**INDC %: NA**

21 DE AGOSTO  
QUINTA - 14H



LANCE  
RURAL

## PROGRAMA NATURA

O Programa Natura é um programa de avaliação genética multirracial que teve seu início no ano de 1986. Avalia animais Angus, Nelore e todas as suas cruzas, principalmente o Brangus e o Ultrablack.

O Programa Natura é hoje uma Prova Zootécnica registrada no MAPA sob nº 001 e homologado para emissão do Certificado Especial de Identificação e Produção – CEIP.

Atualmente o programa conta com cerca de 750 mil animais avaliados em 349 rebanhos e está presente em rebanhos do Brasil, Paraguai e Bolívia.



21 DE AGOSTO  
QUINTA - 14H



LANCE  
RURAL

## PROGRAMA NATURA

O Programa Natura possui cinco Índices para seleção de animais.

Neste catálogo, utilizamos 3 deles. São eles:

<b>ÍNDICE FINAL NATURA (INDF)</b>	<b>PONDERAÇÃO (%)</b>
Ganho de peso do nascimento à desmama	23
Conformação na desmama	4
Precocidade na desmama	9
Musculatura na desmama	10
Ganho de peso da desmama ao sobreano	23
Conformação no sobreano	4
Precocidade no sobreano	9
Musculatura no sobreano	10
Perímetro escrotal no sobreano	8

<b>ÍNDICE DESMAMA NATURA (INDD)</b>	<b>PONDERAÇÃO (%)</b>
Ganho de peso do nascimento à desmama	50
Conformação na desmama	9
Precocidade na desmama	19
Musculatura na desmama	22

<b>ÍNDICE CARÇAÇA NATURA (INDC)</b>	<b>PONDERAÇÃO (%)</b>
Ganho de peso do nascimento à desmama	10
Ganho de peso da desmama ao sobreano	20
Conformação no sobreano	4
Precocidade no sobreano	8
Musculatura no sobreano	8
Área de olho de lombo (AOL)	20
Espessura Gordura Subcutânea (EGS)	12
Espessura Gordura na Picanha (EP8)	8
Gordura Intramuscular (GIM)	10

21 DE AGOSTO  
QUINTA - 14H



LANCE  
RURAL

## CEIP

O Certificado Especial de Identificação e Produção (CEIP) é chancelado pelo Ministério da Agricultura, Pecuária e Abastecimento (MAPA). O Programa Natura CEIP é registrado no MAPA sob o nº 001.

O CEIP garante que o animal passou pelo processo seletivo do Programa Natura e foi aprovado. Podemos afirmar que o CEIP é um atestado de superioridade genética.

Atualmente, 28,30% dos melhores animais desmamados são candidatos ao CEIP. Para serem aprovados como animais de CEIP, eles devem apresentar DEPs balanceadas e passarem por uma revisão final realizada por um responsável técnico. Ao final do processo, entre 20% a 25% são aprovados.

Um touro com CEIP com Índice Final e/ou Carcaça Natura de +12.5, quando comparado a um touro sem CEIP com Índice Final e/ou Carcaça Natura de +2.5, produzirá em média uma safra de bezerros(as) com um desvio-padrão (DP) acima da média. Um DP significa 4,5kg no GNS, 1,5cm<sup>2</sup> na AOL, 0,15mm na EGS/EP8, 0,20% na GIM e 0,50 cm no PE.



21 DE AGOSTO  
QUINTA - 14H



LANCE  
RURAL

## PROCRIAR

Em 2022, a São Xavier firmou parceria com a Procriar para identificar a precocidade sexual em touros jovens, pioneiramente nas raças Angus e Brangus. Todos os animais nascidos a partir de 2021 foram avaliados quanto ao perímetro escrotal, ganho de peso e produção de sêmen. Com base nas avaliações, eles foram classificados como superprecoce (produzindo sêmen até os 14 meses), precoce (produzindo sêmen dos 14 aos 17 meses) ou tradicional (produzindo sêmen após 17 meses).



Esse trabalho é crucial para a pecuária de ciclo curto, que se mostra cada vez mais economicamente relevante. Ao selecionar touros mais precoces, é possível encurtar o ciclo de produção ao eliminar a fase de recria. Além disso, o progresso genético é acelerado com animais de alta genética. Isso é possível porque, na segunda estação de monta (após a fase inicial com a mãe), animais identificados como superprecoce já podem gerar filho aos 24 meses.

Atualmente, a característica de precocidade sexual possui herdabilidade entre 0,30 e 0,35 (dependendo do estudo) na raça Nelore. Ela não possui correlação negativa com outras características, facilitando a seleção. A precocidade sexual também se correlaciona com a permanência no rebanho (stayability). Adquirir animais superprecoces ou precoces não apenas aumenta a precocidade sexual do rebanho, mas também torna as fêmeas mais produtivas.

Na São Xavier, ambas as raças (Brangus e Angus) mostraram variabilidade genética para a precocidade sexual, tornando-a uma característica passível de seleção. Dos resultados, 77% dos Brangus e 72% dos Angus avaliados produziram sêmen antes dos 17 meses, confirmando a fixação da precocidade sexual no rebanho. O resultado é um rebanho de alta qualidade genética com precocidade sexual, ganho de peso, qualidade de carcaça, habilidade materna, stayability e outras características relevantes.

Fernanda Battistotti Barbosa - Médica Veterinária, sócia da empresa Procriar.

21 DE AGOSTO  
QUINTA - 14H



LANCE  
RURAL

## AVALIAÇÃO INTRA-REBANHO

A ultrassonografia de carcaça é uma importante ferramenta utilizada no melhoramento genético de bovinos de corte, pois as características de carcaça apresentam estimativas de médias a altas herdabilidades, o que justifica a seleção de animais geneticamente superiores para essas características.

A identificação e a seleção dos melhores animais dentro da propriedade são de suma importância para o progresso genético do rebanho.

A avaliação intra rebanho é uma análise personalizada que visa comparar os animais dentro da propriedade, gerando dados que auxiliam ao criador na sua tomada de decisões, tornando o seu rebanho ainda mais eficiente e, contribuindo com informações para o progresso genético do rebanho avaliado.

Um dos principais objetivos da avaliação intra rebanho é ranquear os animais de acordo com o desempenho fenotípico, identificando os animais “Elite” e “Superior” para cada uma das características avaliadas, além do ranqueamento dos animais pelo índice final.

Portanto, a utilização da avaliação intra-rebanho, juntamente com as DEPs, nos dá mais segurança no momento da seleção dos animais, possibilitando a identificação dos animais que apresentaram avaliações genéticas favoráveis para determinadas características e que também tiveram destaque dentro do grupo avaliado.

21 DE AGOSTO  
QUINTA - 14H



LANCE  
RURAL

## DEPS, DECAS, ACURÁCIA E ÍNDICES

As estimativas de valor genético das características avaliadas são apresentadas sob a forma de Diferença Esperada na Progenie (DEP) e são expressas em relação à base genética móvel, ou seja, em relação à média genética da população analisada. Desta forma, animais superiores à média apresentam DEPs positivas e animais inferiores apresentam DEPs negativas. A DEP é uma estimativa da metade do valor genético aditivo de um indivíduo.

Para entender conceitualmente a DEP, tomemos como exemplo a característica ganho de peso do nascimento à desmama e consideremos os touros A e B, com DEPs de 10 e 5 kg, respectivamente. A diferença entre as DEPs dos touros A e B é, portanto, de 5 kg. Isto significa que se ambos os touros forem acasalados com grupos semelhantes de vacas e os produtos forem submetidos às mesmas condições ambientais, os produtos do touro A ganharão, em média, 5 kg a mais do nascimento a desmama do que os produtos do touro B. Para uma correta interpretação deve-se ter sempre em mente que apenas as diferenças entre as DEPs são relevantes, não os valores absolutos.

As DECAS e PERCENTIS são apresentações em classes de 10% e 1%, obtidas com base nas DEPs padronizadas. Elas são especialmente importantes pois permitem a visualização rápida e classificação objetiva da DEP de um determinado animal em relação aos demais. A DECA 1 indica que o animal está entre os 10% melhores; a DECA 2 indica que o animal está entre os 11 e os 20% melhores e assim por diante.

A ACURÁCIA indica o grau de confiança depositado na estimativa da DEP. Os valores de acurácia podem variar de zero a um, sendo que os valores mais elevados indicam maior segurança na estimativa da DEP. É fundamental ter sempre em mente que a seleção deve ser realizada com base nas DEPs e nos índices e não nas acurácias. As acurácias apenas devem ser usadas como fator de definição da intensidade de uso de determinado touro.

21 DE AGOSTO  
QUINTA - 14H



LANCE  
RURAL

## DEPS, DECAS, ACURÁCIA E ÍNDICES

**PESO AO NASCIMENTO (PN):** Expressa em kg, a DEP PN é um importante preditor de facilidade de parto. Animais com altas DEPs para PN não são recomendados para novilhas de raças com pequena abertura pélvica. A seleção para PN não deve ser conduzida para os extremos, pois as maiores taxas de sobrevivência perinatal são observadas quando os PNs estão próximos da média.

**CIRCUNFERÊNCIA ESCROTAL (CE):** Expressa em cm, a DEP para perímetro escrotal (PE) são indicadores de precocidade sexual e também, por ser uma outra medida corporal, da velocidade de crescimento. DEPs elevadas são desejáveis.

21 DE AGOSTO  
QUINTA - 14H



LANCE  
RURAL

## MANEJO SANITÁRIO

Vacina Carbúnculo Sintomático Bovilis Poli-Star T

Vacina contra Carbúnculo Hemático Labovet

Vacina contra tristeza parasitária bovina

### **Touros:**

Vacina reprodutiva supravac 10

### **Fêmeas:**

Vacina contra brucelose Bovilis RB-51

Vacina reprodutiva Cattle Master Gold

Vacina contra leptospirose Bioleptogen

